

Handwritten notes and stamps:
TECNICO PRELUMI E PROGETTI
BOLOGNA

Fabbrica Italiana Motocicli "GILERA"

ARCORE - MILANO

Telefono 78-20 Vimercate

Filiale MILANO - Piazza Lega Lombarda 3 - Telefono 95-284



COMANDO SCUOLE DELLA MOTORIZZAZIONE
UFFICIO MATERIALI

Catalogo Parti di Ricambio

del Motociclo Biposto 500 L. T. E. Militare



Catalogo N. 40/R

Anno 1940 - XVIII

Fabbrica Italiana Motocicli "GILERA"
ARCORE - MILANO

Telefono 78-20 Vimercate

Filiale MILANO - Piazza Lega Lombarda 3 - Telefono 95-284



CATALOGO PARTI DI RICAMBIO
del Motociclo Biposto 500 L. T. E. Militare



Catalogo N. 40/R

Anno 1940 - XVIII

INDICE DELLE TAVOLE

PARTE I

Tav. I	- Motociclo visto dal lato distribuzione	Pag. 5
» II	- Motociclo visto dal lato trasmissione	» 7
» III	- Complessivo motore - frizione - cambio	» 9

PARTE II - GRUPPO MOTORE

Tav. IV	- Testa e cilindro - Carter - Coperchi	Pag. 13
» V	- Stantuffo - Biella - Volani	» 17
» VI	- Distribuzione - Alzavalvola	» 19
» VII	- Alimentazione e Scarico	» 21
» VIII	- Accensione - Illuminazione - Avvisatore	» 25
» IX	- Lubrificazione	» 29

PARTE III - GRUPPO TRASMISSIONE

Tav. X	- Carter e catena anteriore - Parastrappi - Catena posteriore	Pag. 33
» XI	- Avviamento - Frizione	» 35

Tav. XII	- Cambio di velocità - Scatole	Pag. 39
» XIII	- Cambio di velocità - Ingranaggi - Comandi	» 41
» XIV	- Ruota posteriore - Mozzo - Freno	» 45
» XV	- Ruota anteriore - Mozzo - Freno	» 51

PARTE IV - GRUPPO TELAIO

Tav. XVI	- Parafango anteriore - Paragambe - Pedane	Pag. 57
» XVII	- Parafango posteriore - Portabagagli - Ca- valletto - Grembiale protezione carter motore - Copricatena	» 61
» XVIII	- Manubrio anteriore e posteriore - Selle	» 65
» XIX	- Sospensione anteriore - Forcella - Sterzo	» 67
» XX	- Sospensione posteriore	» 71

PARTE V - DOTAZIONI

Tav. XXI	- Dotazione individuale	Pag. 77
» XXII	- Dotazione di squadra	» 79

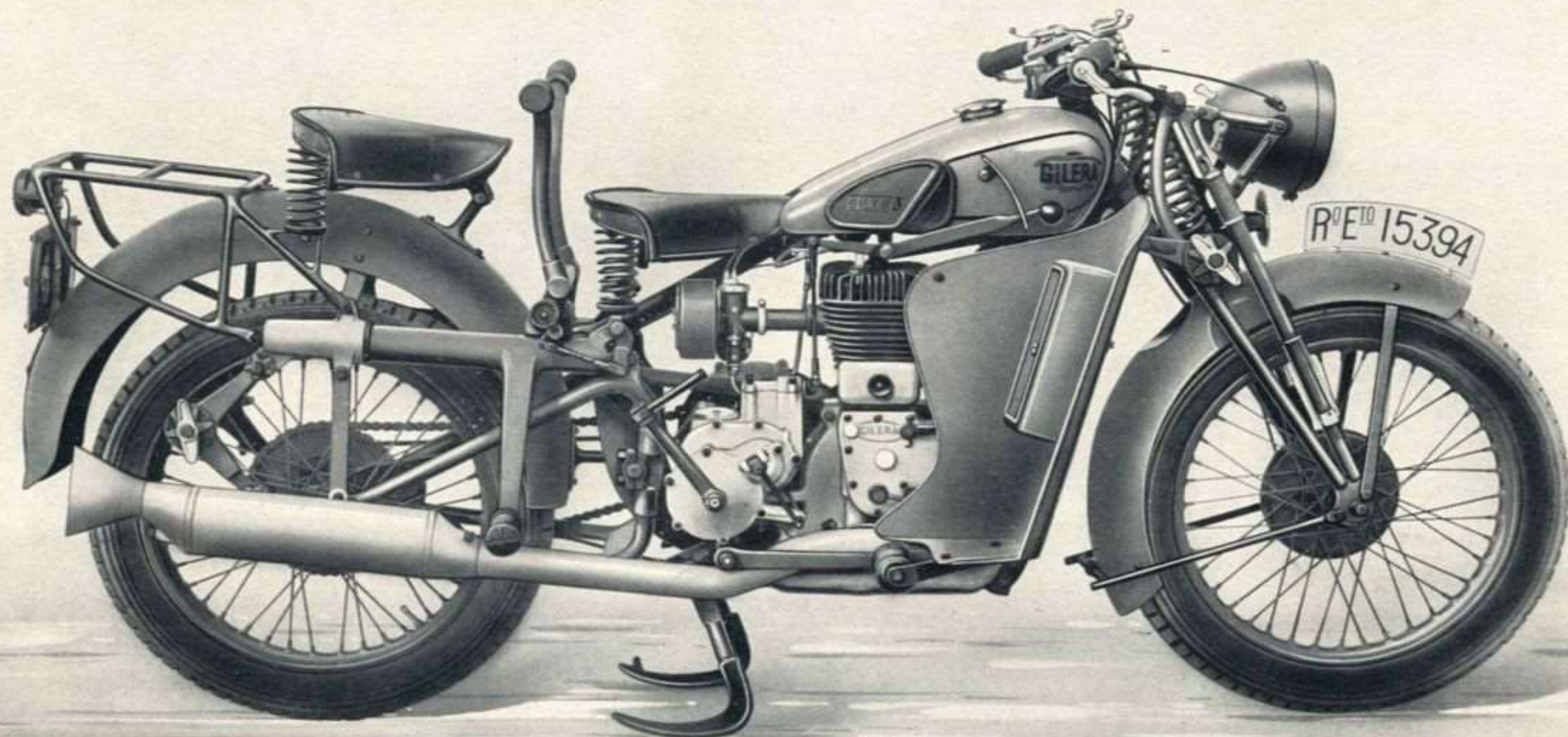

www.rpwo.it

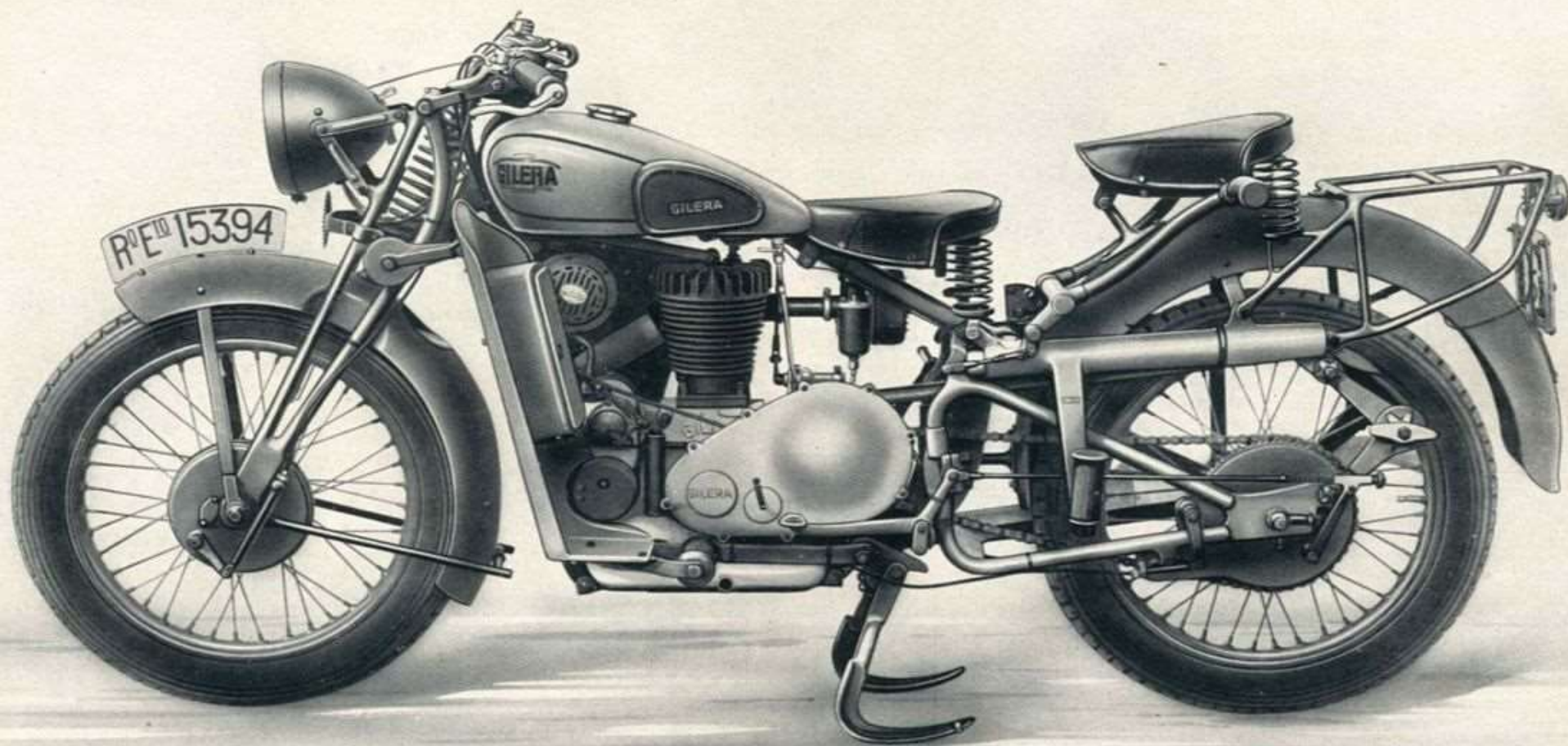

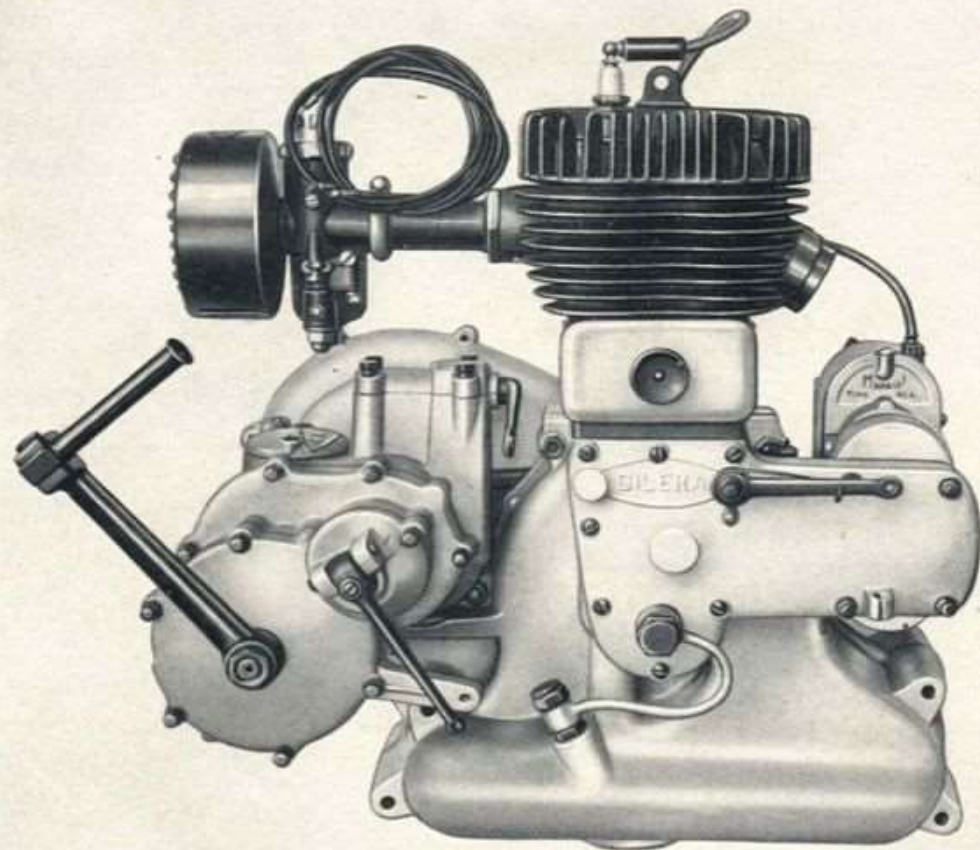
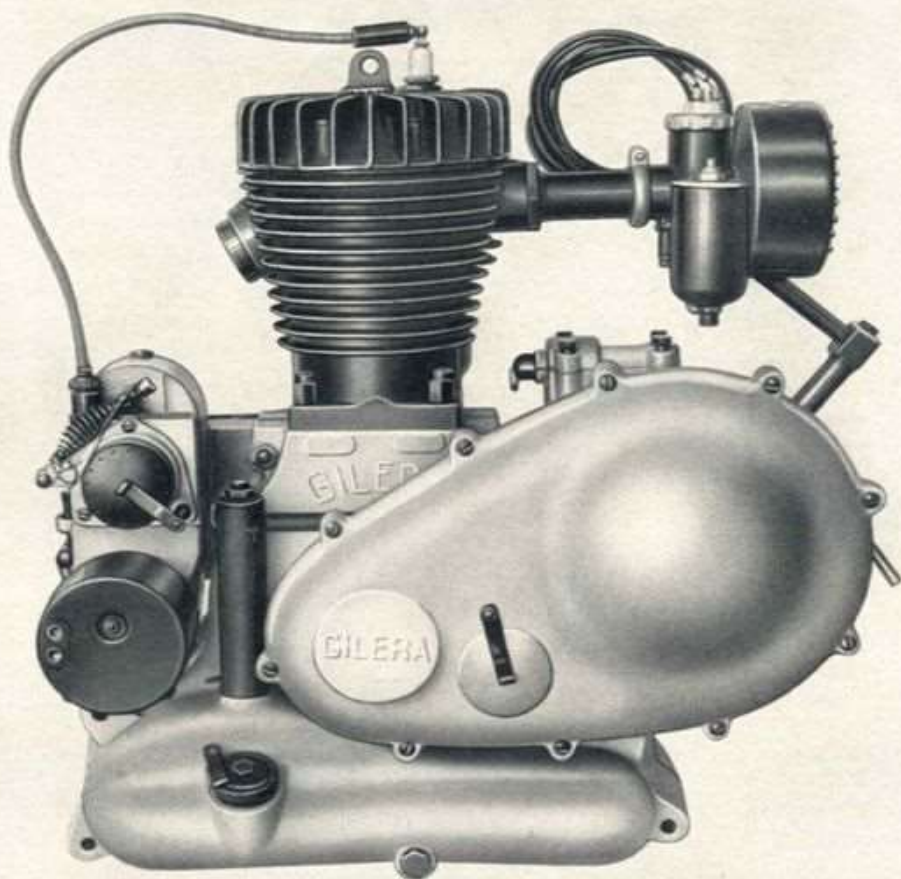

N. di ordinazione: M 77201

Parte II - Gruppo Motore

N. Fig.	Numero di ordinazione del pezzo	DENOMINAZIONE	Quantità	NOTE
TESTA - CILINDRO - CARTER - COPERCHI				
10	M 908	Candela di accensione	1	
11	M 909	Guarnizione per candela	1	
12	M 78720	Bullone fissaggio tirante del telaio alla testa cilindro	1	
13	M 3826	Dado per detto	1	
14	M 35010	Bullone fissaggio testa al cilindro	9	
15	M 710	Rondella per detto	9	
16	M 77210	Testa per cilindro in ghisa	1	
17	M 704	Guarnizione fra testa e cilindro	1	
18	M 103	Cilindro con guide valvola e prigioniero per coperchio punterie	1	
19	M 702	Guarnizione tra cilindro e basamento	1	
20	M 712	Guarnizione sughero per coperchio punterie	1	
21	M 120	Coperchio punterie	1	
22	M 124	Pomello per fissaggio coperchio punterie	1	
23	M 714	Guarnizione fibra per detto	1	
—	M 77001	Carter completo	1	
24	M 930	Guarnizione per carter	1	
25	M 10006	Coperchio distribuzione completo	1	
26	M 932	Guarnizione per detto	1	
27	M 812	Vite fissaggio coperchio distribuzione al carter	7	
28	M 790	Premistoppa per alzavalvola	1	
29	M 10008	Bussola sul carter e sul coperchio distribuzione per perni levette comando punterie	3	
30	M 14	Bussola sul carter e sul coperchio per ingranaggio a canne	2	
31	M 796	Dado per prigioniero fissaggio cilindro al carter	4	
32	M 10	Prigioniero fissaggio cilindro al carter	4	
33	M 10002	Carter lato distribuzione completo	1	
34	M 77002	Carter lato trasmissione completo	1	
35	M 804	Prigioniero 5/16" unione carter	3	
36	M 806	Dado per detto	6	

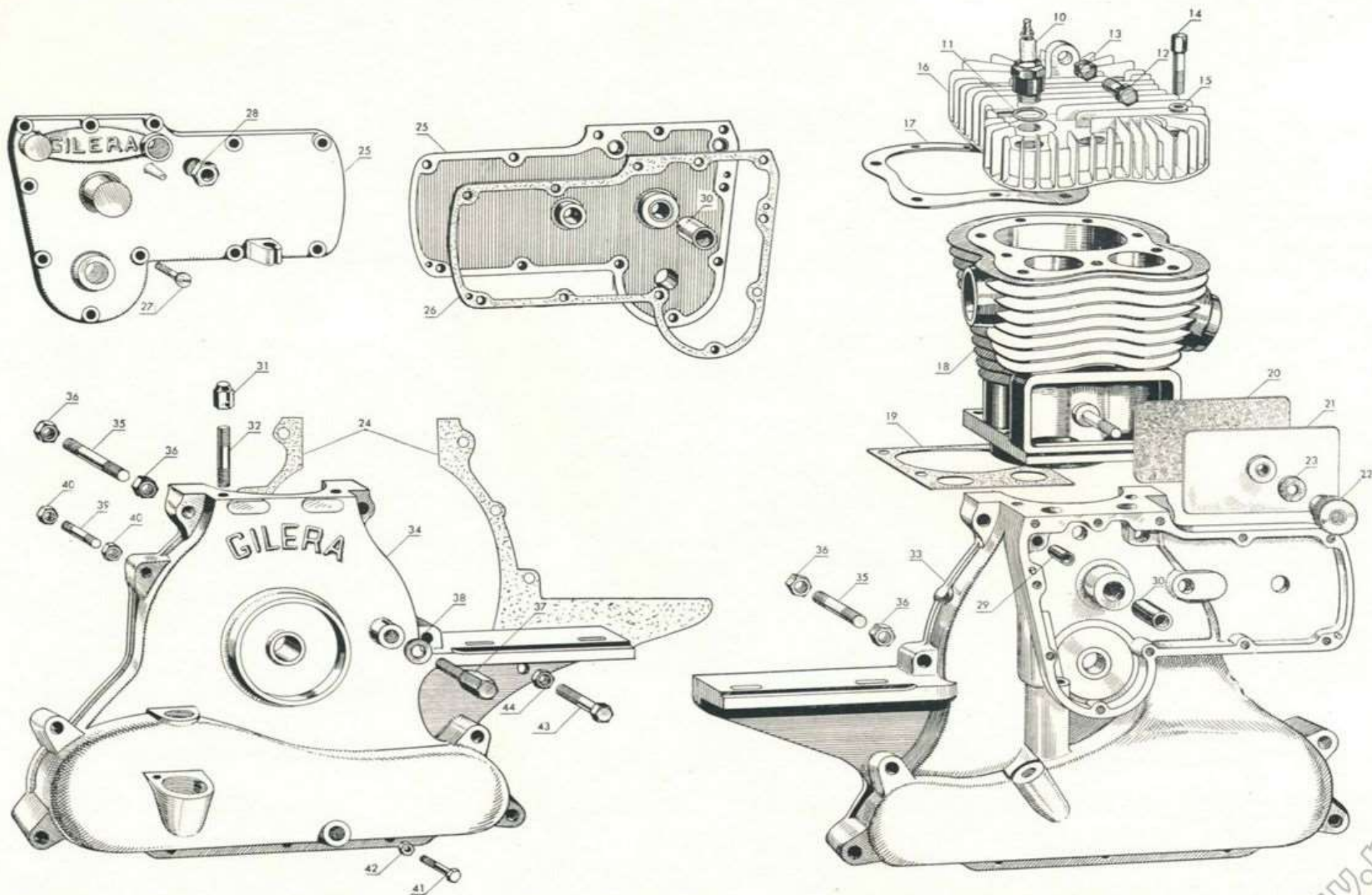

www.rpv.it

N. Fig.	Numero di ordinazione del pezzo	DENOMINAZIONE	Quantità	NOTE
TESTA - CILINDRO - CARTER - COPERCHI				
37	M 724	Bullone forato fissaggio copricatena anteriore al carter	1	
38	M 3858	Rondella per detto	1	
39	M 802	Prigioniero 1/4" unione carter	1	
40	M 800	Dado per detto	2	
41	M 798	Bullone 1/4" sotto carter	3	
42	M 800	Dado per detto	3	
43	M 808	Bullone per coda supporto cambio	1	
44	M 810	Dado per detto	1	

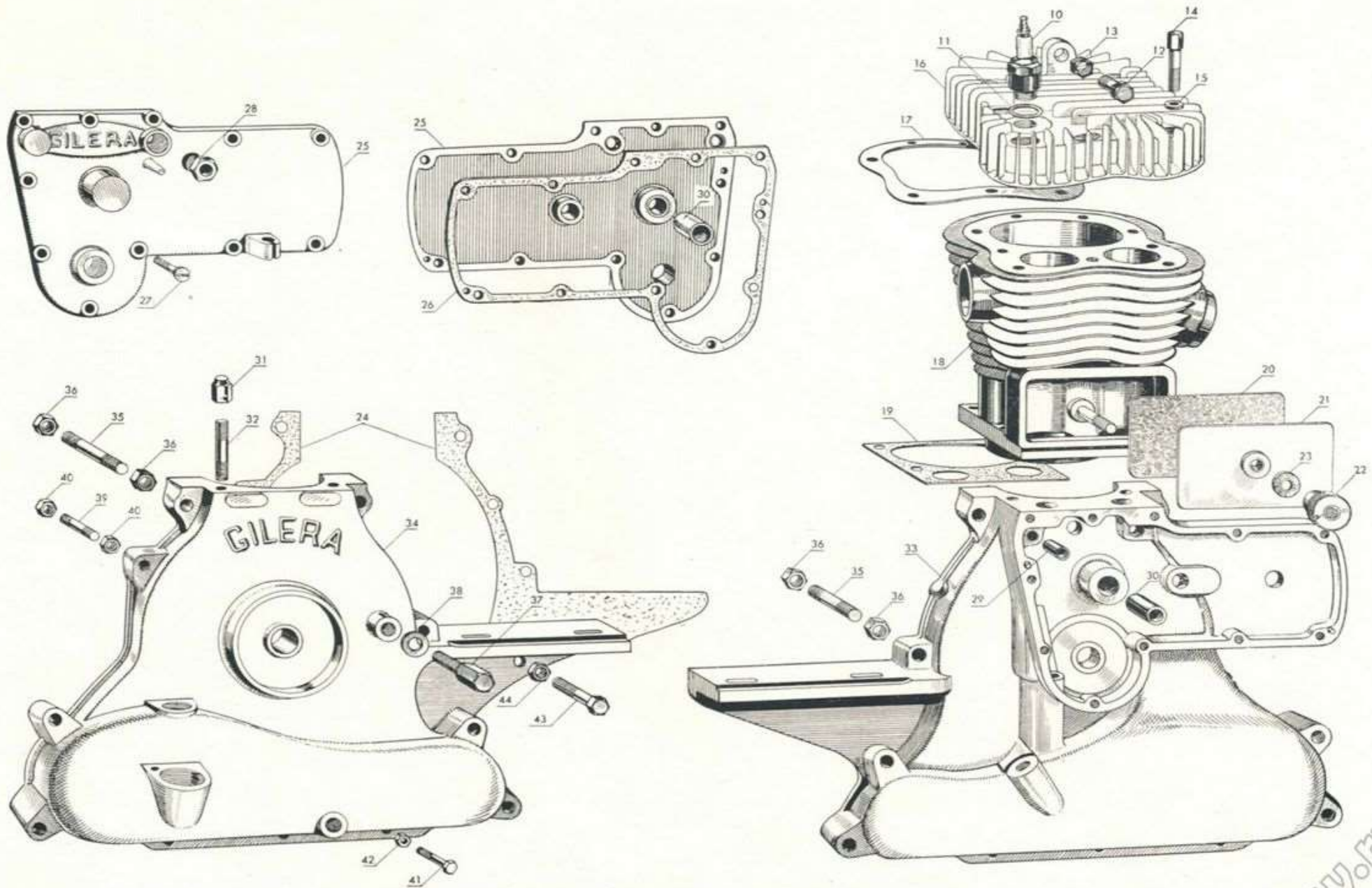

N. Fig.	Numero di ordinazione del pezzo	DENOMINAZIONE	Quantità	NOTE
STANTUFFO - BIELLA - VOLANI				
10	M	705/A	Fascia elastica raschiaolio	1
11	M	716/3	Stantuffo	1
12	M	705	Fascia elastica di tenuta	3
13	M	718	Spinotto	1
14	M	720	Molla di fermo per spinotto	2
15	M	204/1	Biella	1
16	M	216	Rondella appoggio biella sui volani	2
17	M	212	Asse accoppiamento volani	1
18	M	214	Rullo per biella	18
19	M	224/1	Dado per asse accoppiamento volani	2
20	M	218	Asse volano lato trasmissione	1
21	M	736	Dado fissaggio parastrappi	2
22	M	222	Chiavetta per assi volano	4
23	M	12	Cuscinetto assi volano 20 x 52 x 15	2
24	M	722	Ranella distanziale tra cuscinetto e volano	2
25	M	202	Volano	2
26	M	226	Dadi per assi laterali volano	2
27	M	220	Asse volano lato distribuzione	1
28	M	752	Ingranaggio comando distribuzione	1
29	M	754	Dado fissaggio ingranaggio comando distribuzione	1

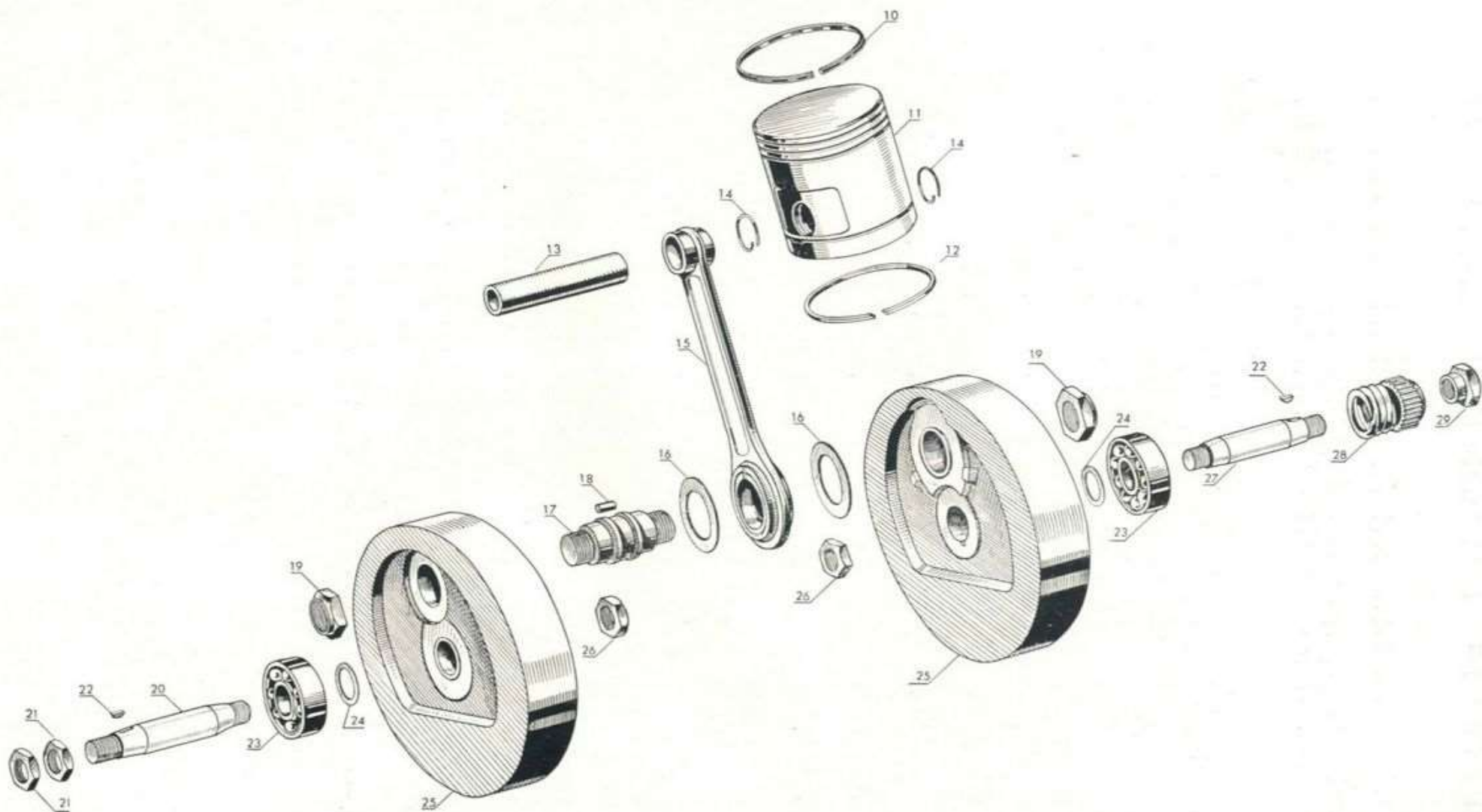

N. Fig.	Numero di ordinazione del pezzo	DENOMINAZIONE	Quantità	NOTE
DISTRIBUZIONE - ALZAVOLVA				
10	M 104	Valvola di aspirazione e scarico	2	
11	M 112	Guida per valvola	2	
12	M 114/1	Rondella per guida valvola	2	
13	M 106/2	Molla richiamo valvola	2	
14	M 108	Scodellino reggimolle	2	
15	M 110	Controdado registro valvola	2	
16	M 780	Punteria	2	
17	M 778	Guida punteria	2	
18	M 776	Rondella per guida punteria	2	
19	M 784	Levetta comando punteria scarico	1	
20	M 788	Perno per detta	1	
21	M 782	Levetta comando punteria aspirazione	1	
22	M 786	Perno per detta con camma alzavolva	1	
23	M 77250	Ingranaggio a camme comando punterie con perno	1	
24	M 752	Ingranaggio comando distribuzione (vedi tav. V)	—	
25	M 10116	Ingranaggio intermedio comando dinamo e magnete	1	
26	M 764	Bussola per detto	1	
27	M 762	Perno per detto	1	
28	M 7560	Ingranaggio di rinvio comando dinamo e magnete	1	
29	M 7576	Molla richiamo levetta comando alzavolva	1	
30	M 792	Levetta comando alzavolva	1	
31	M 732	Dado fissaggio levetta comando alzavolva	1	
32	M 734	Rondella per detto	1	
33	M 3978	Filo comando alzavolva completo	1	
34	M 3986	Molla di protezione filo alzavolva	1	
35	M 4652	Tubetto di gomma per filo alzavolva	1	
36	M 4058	Forcellino per levetta alzavolva	1	
37	M 4060	Spina per forcellino	1	
38	M 2246	Coppiglia per detta	1	
39	M 734	Rondella per spina	1	

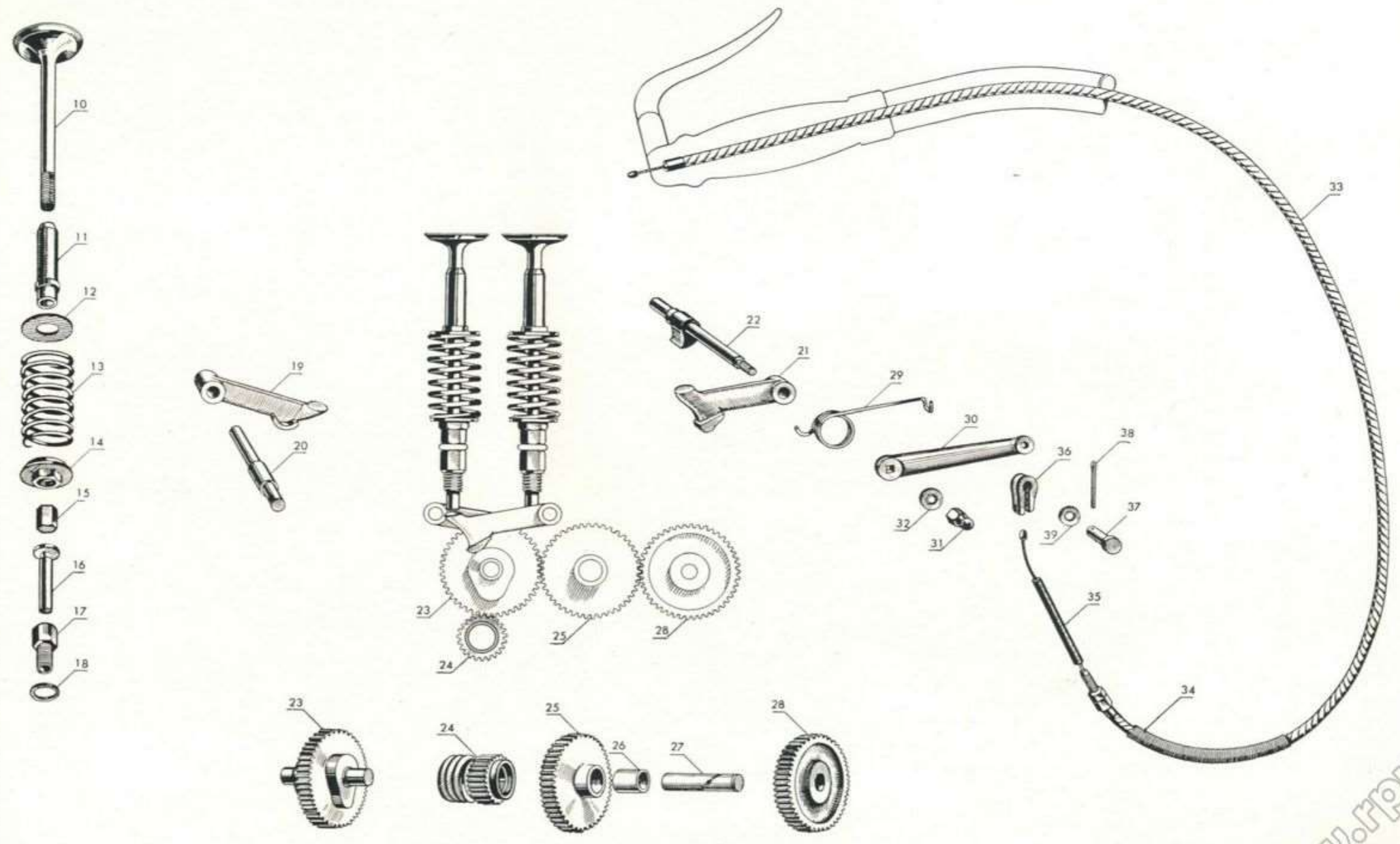

www.rpv.it

N. Fig.	Numero di ordinazione del pezzo	DENOMINAZIONE	Quantità	NOTE
ALIMENTAZIONE E SCARICO				
10	M 78796	Serbatoio per benzina	1	
11	M 4524	Tappo per serbatoio	1	
12	M 4530	Guarnizione per detto	1	
13	M 4534	Bullone anteriore fissaggio serbatoio (corto)	2	
14	M 11604	Bullone posteriore fissaggio serbatoio (lungo)	2	
15	M 806	Dado per detti	4	
16	M 4536	Rondella cuoio per detti	4	
17	M 4538	Rondella ferro per detti	4	
18	M 4540	Piastra per attacco ginocchiera destra	1	
19	M 4542	Piastra per attacco ginocchiera sinistra	1	
20	M 4543	Dado fissaggio per dette	4	
21	M 11606	Ginocchiera destra	1	
22	M 4546	Ginocchiera sinistra	1	
23	M 78613	Tubo benzina completo	1	
24	M 4564	Rubinetto benzina	2	
25	M 4533	Rondella fibra per detto	2	
26	M 77256	Manicotto d'attacco carburatore al cilindro	1	
27	M 77260	Carburatore dell'Orto MC26F completo di fili metallici inguainati per comandi aria a gas, senza presa d'aria	1	
28	M 77262	Filtro aria Dell'Orto F20	1	
29	M 910	Filo completo comando gas	1	
30	M 918	Filo completo comando aria	1	
31	M 78774	Tubo di scarico completo di silenziatore	1	
32	M 78776	Tubo di scarico	1	
33	M 78782	Corpo del silenziatore	1	
34	M 11702	Cappello del silenziatore	2	
35	M 11704	Coda per silenziatore	1	
36	M 11244	Rondella spaccata per chiusura silenziatore	2	
37	M 11710	Dado 3/8" per chiusura silenziatore	2	

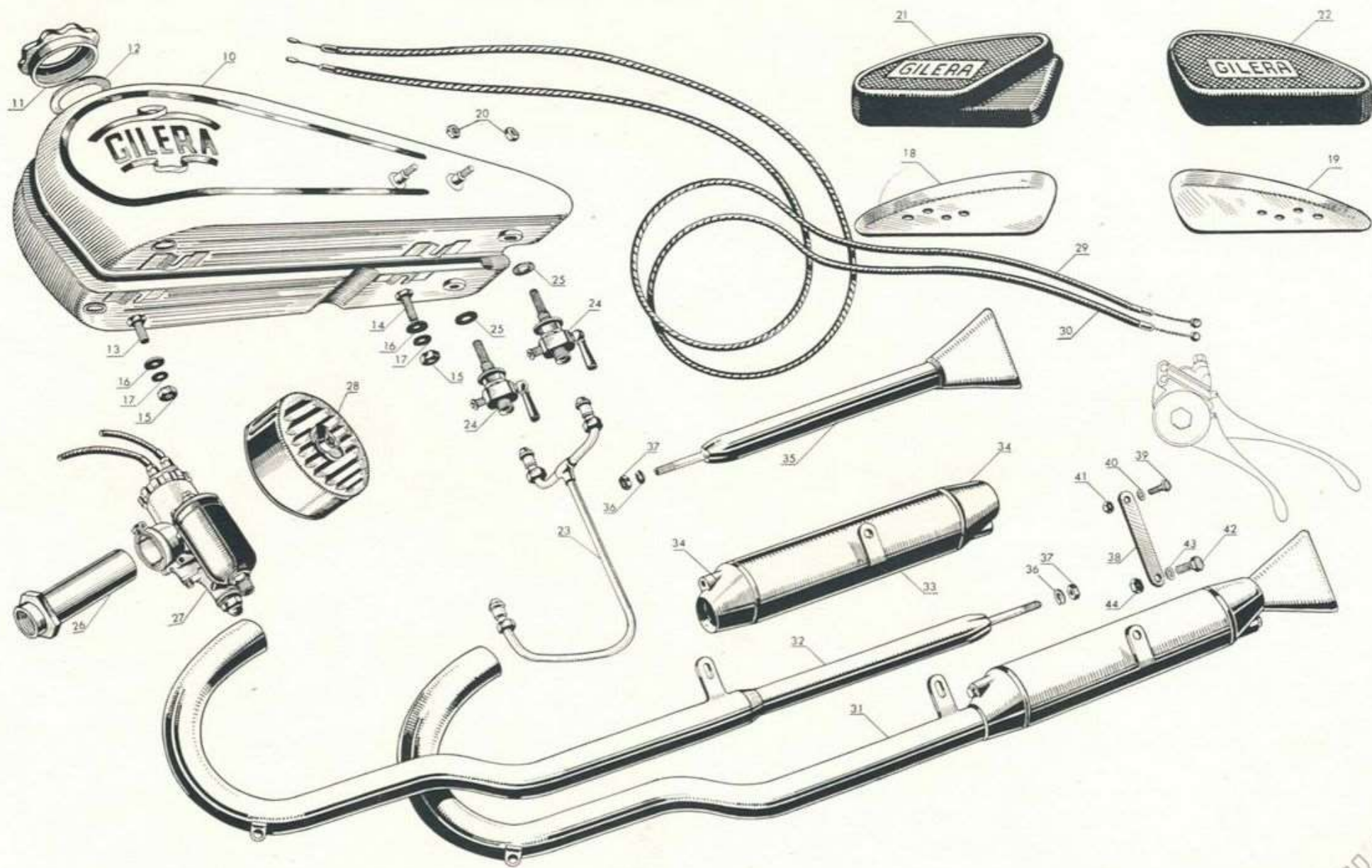

www.rpvo.it

N. Fig.	Numero di ordinazione del pezzo	DENOMINAZIONE	Quantità	NOTE
ALIMENTAZIONE E SCARICO				
38	M 78834	Astina fissaggio silenziatore al capellotto del telaio	1	
39	M 36306	Bullone superiore da 3/8" per astina	1	
40	M 3858	Rondella per detto	1	
41	M 3816	Dado per detto	1	
42	M 11237	Bullone inferiore da 5/16" per astina	1	
43	M 818	Rosetta spaccata per detto	1	
44	M 806	Dado per detto	1	

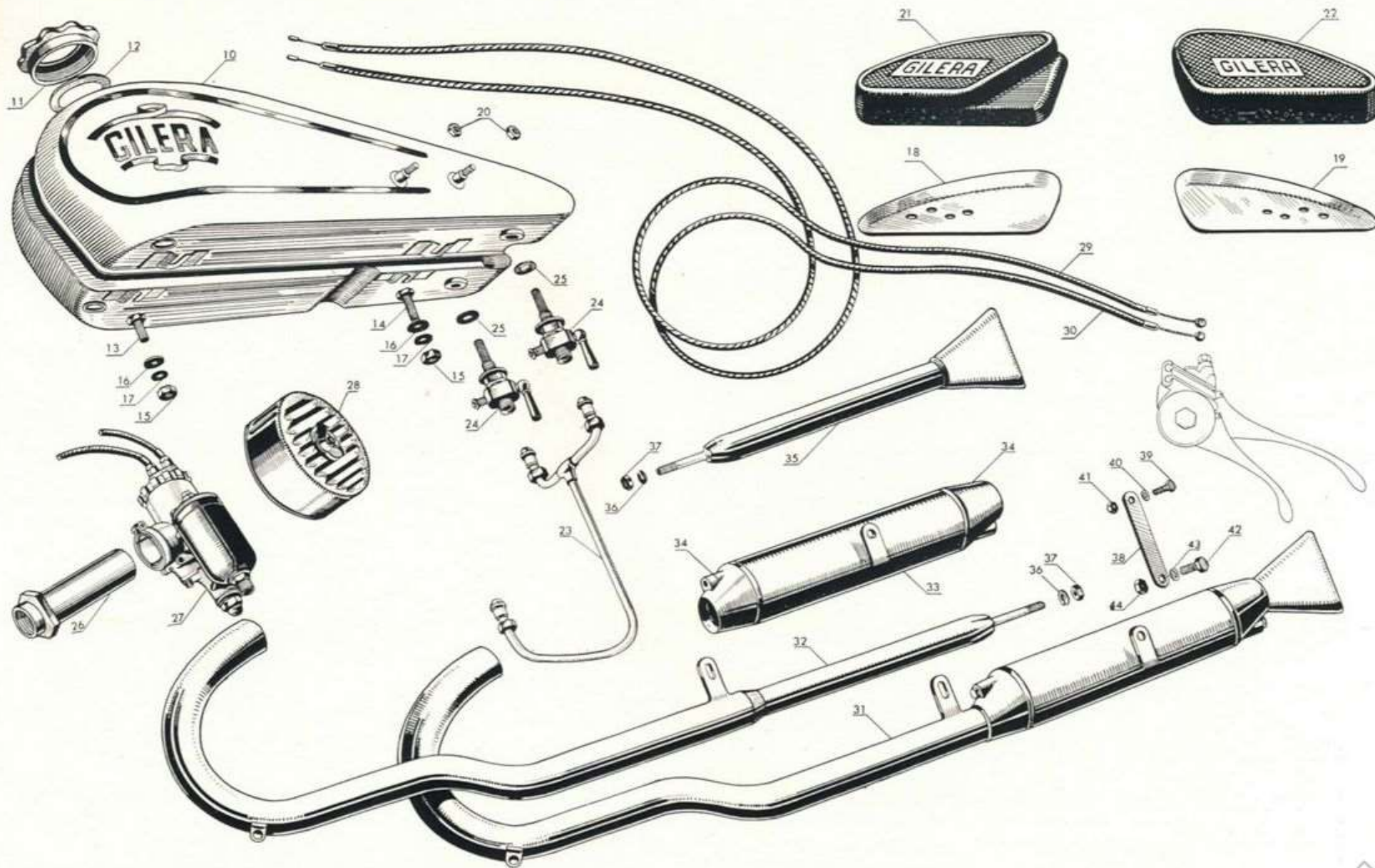

www.tpm.it

N. Fig.	Numero di ordinazione del pezzo	DENOMINAZIONE	Quantità	NOTE
ACCENSIONE - ILLUMINAZIONE - AVVISATORE				
10	M 11602	Faro Marelli a 3 luci completo di cavo e pulsante per antiabbagliante	1	
11	M 4510	Astina porta fanale	4	
12	M 3806	Bulloncino 1/4" fissaggio astina alla forcella	4	
13	M 800	Dado per detto	4	
14	M 4512	Rondella spaccata per detto	4	
15	M 78724	Fanalino posteriore Marelli 3FPMC/1 completo di dadi d'attacco	1	
16	M 3962	Pulsante per avvisatore elettrico completo di attacco, bulloncino e dado	1	
17	M 4586	Avvisatore elettrico Marelli completo di dado e rosetta spaccata	1	
18	M 4580	Piastra porta avvisatore elettrico	1	
19	M 4582	Bullone fissaggio al telaio della piastra porta avvisatore	1	
20	M 2202	Dado per detto	1	
21	M 20466	Rondella spaccata per detto	1	
22	M 4000	Filo comando anticipo	1	
23	M 11664	Cavo per candela	1	
24	M 4624	Attacco per candela	1	
25	M 908	Candela d'accensione (v. Tav. IV)	—	
26	M 7464	Magnete Marelli MLA 24 completo di molla, forcellino e spinetta anticipo	1	
27	M 7466	Guarnizione di gomma per magnete	1	
28	M 7402/1	Blocchetto magnete dinamo	1	
29	M 7404	Coperchio per detto	1	
30	M 7558	Guarnizione fra blocchetto e carter motore	1	
31	M 7452	Guarnizione fra blocchetto e relativo coperchio	1	
32	M 7560	Ingranaggio di rinvio comando magnete e dinamo (V. Tav. VI)	—	
33	M 3816	Dado di fissaggio ingranaggio M. 7560	1	
34	M 7562	Rosetta spaccata per detto	1	
35	M 7454/1	Ingranaggio centrale comando dinamo e magnete	1	
36	M 7456/1	Ingranaggio in bachelite comando magnete	1	
37	M 7474	Cuscinetto sfilabile p. ingranaggio centrale 13 x 30 x 7	1	
38	M 7482	Dado fissaggio ingranaggio bachelite	1	

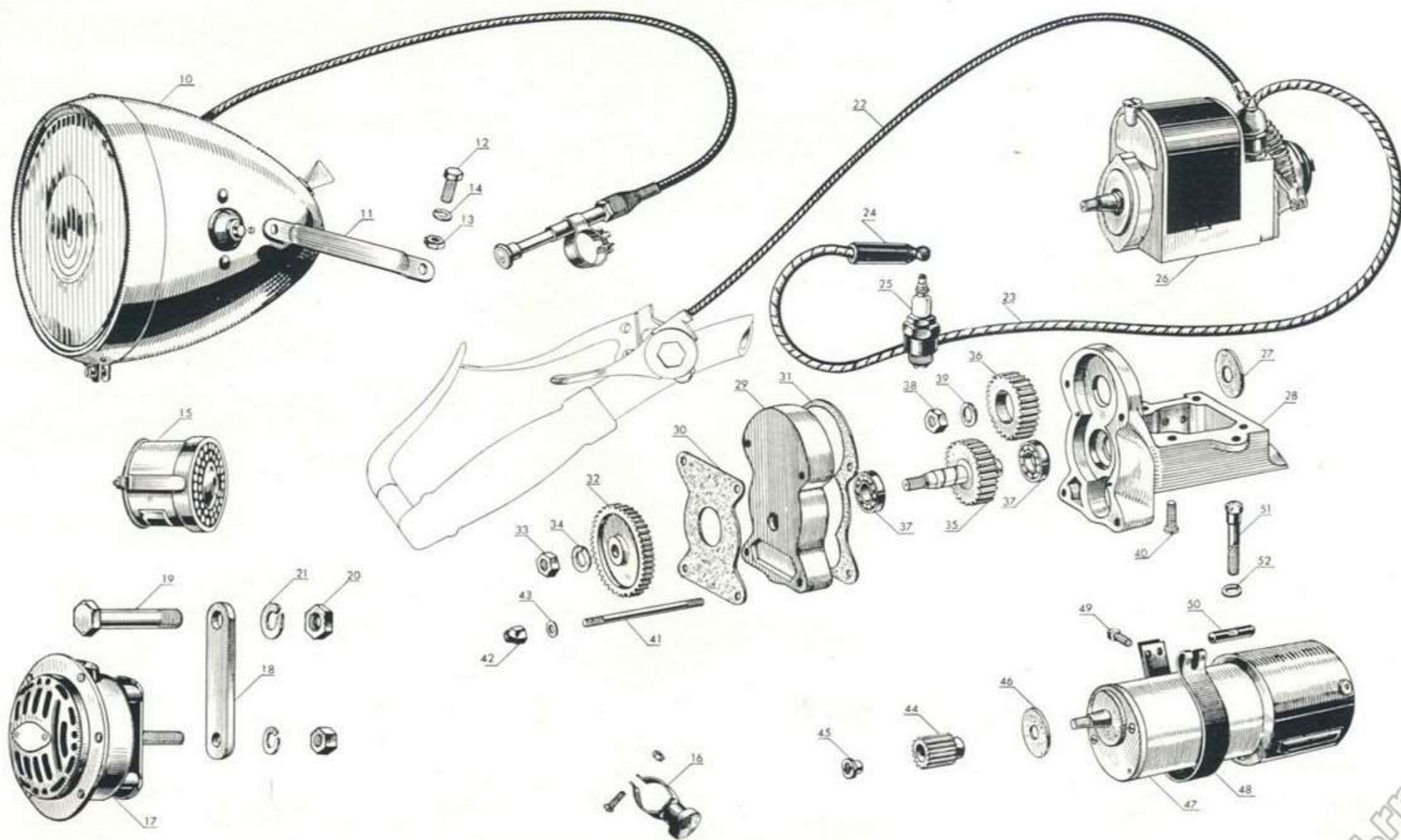

www.rpv.it

N. Fig.	Numero di ordinazione del pezzo	DENOMINAZIONE	Quantità	NOTE
ACCENSIONE - ILLUMINAZIONE - AVVISATORE				
39	M 7484	Rosetta per detto	1	
40	M 812	Vite di fissaggio magnete al blocchetto	4	
41	M 7412	Prigioniero fissaggio blocchetto al carter	4	
42	M 732	Dado cieco per detto	4	
43	M 734	Rosetta per detto	4	
44	M 7462/1	Ingranaggio comando dinamo	1	
45	M 7478	Ghiera fissaggio ingranaggio comando dinamo	1	
46	M 7470	Guarnizione di gomma per dinamo	1	
47	M 7468	Dinamo Marelli tipo D. 30 R. 5	1	
48	M 7472	Fascetta fissaggio dinamo	1	
49	M 3806	Bullone ancoraggio fascetta al blocchetto	2	
50	M 742	Traversino per fascetta con foro filettato	1	
51	M 744	Bullone chiusura fascetta fissaggio dinamo	1	
52	M 734	Rondella per detto	1	

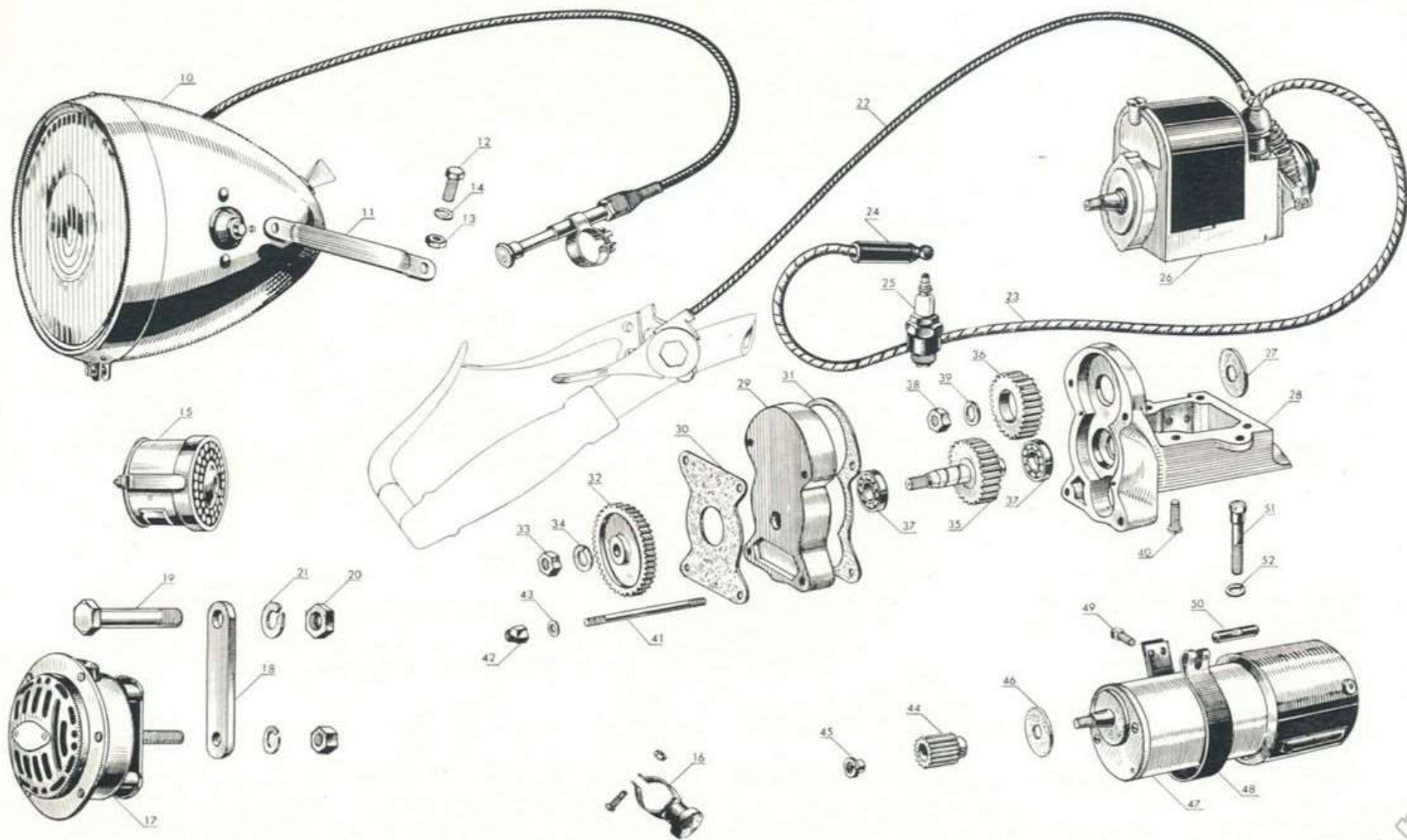

N. Fig.	Numero di ordinazione del pezzo	DENOMINAZIONE	Quantità	NOTE
LUBRIFICAZIONE				
10	M 870	Prigioniero sfiatatoio carter con rondelle	1	
11	M 886	Rondella di chiusura sfiatatoio carter	1	
12	M 888	Dado di chiusura sfiatatoio carter	1	
13	M 878	Tubo sfiatatoio carter	1	
14	M 884	Rondella fibra per sfiatatoio carter	1	
15	M 854/1	Tappo bocchettone olio completo	1	
16	M 860	Guarnizione per detto	1	
17	M 48220	Molla di fermo per tappo bocchettone olio	1	
18	M 301/1	Pompa olio completa	1	
19	M 816	Ingranaggio elicoidale comando pompa olio	1	
20	M 308/1	Ingranaggio di rinvio con alberino per comando pompa olio	1	
21	M 806	Dado 5/16" fissaggio ingranaggio elicoidale sull'alberino	1	
22	M 818	Rosetta spaccata per detto	1	
23	M 310	Ingranaggio pompa olio	1	
24	M 302/1	Corpo pompa olio	1	
25	M 304/1	Coperchio pompa olio	1	
26	M 934	Guarnizione per pompa olio	1	
27	M 306	Vite fissaggio coperchio al corpo pompa	4	
28	M 814/1	Vite fissaggio pompa al carter	4	
29	M 848	Filtro per olio	1	
30	M 822	Guarnizione con foro da 13 mm. per filtro olio e per raccordo sul carter	2	
31	M 824	Raccordo sul carter	1	
32	M 820	Guarnizione con foro da 11 mm. per detto	2	
33	M 828	Tubetto con anelli per lubrificazione	1	
34	M 826	Dado cieco per raccordo sul carter	1	
35	M 836	Raccordo sul coperchio	1	
36	M 838	Dado cieco per detto	1	
37	M 840	Guarnizione con foro da 16,5 mm. per raccordo sul coperchio	1	
38	M 842	Guarnizione con foro da 20 mm. per raccordo sul coperchio	1	
39	M 844	Cono iniettore olio	1	
40	M 846/1	Molletta per detto	1	



www.fpw.it

Parte III - Gruppo Trasmissione

N. Fig.	Numero di ordinazione del pezzo	DENOMINAZIONE	Quantità	NOTE
CARTER E CATENA ANTERIORE - PARASTRAPPI CATENA POSTERIORE				
10	M 49053/1	Carter interno della catena primaria	1	
11	M 724	Bullone forato (V. Tav. IV)	—	
12	M 3858	Ranella per detto (V. Tav. IV)	—	
13	M 3883	Briglia fissaggio bullone forato	1	
14	M 3885	Vite per briglia	1	
15	M 49052/1	Carter esterno della catena primaria	1	
16	M 936	Guarnizione per carter	1	
17	M 49054	Tappo per ispezione catena	1	
18	M 49056	Molla completa per detto	1	
19	M 726	Vite unione carter	10	
20	M 10051	Parastrappi completo	1	
21	M 402	Corpo del parastrappi	1	
22	M 10052	Ingranaggio del parastrappi Z = 26	1	
23	M 406	Blocchetto dentato del parastrappi	1	
24	M 408/1	Molla del parastrappi	1	
25	M 410	Chiera del parastrappi	1	
26	M 10118	Catena duplex anteriore passo 3/8" x 3/16" e 80 perni	1	
27	M 78758	Catena posteriore passo 5/8" x 1/4" e 112 perni completa di giunto	1	
28	M 78760	Giunto completo per detta	1	

GRUPPO TRASMISSIONE - CARTER E CATENA ANTERIORE - PARASTRAPPI - CATENA POSTERIORE

PARTE III

TAV. X



N. Fig.	Numero di ordinazione del pezzo	DENOMINAZIONE	Quantità	NOTE
AVVIAMENTO - FRIZIONE				
10	M 77472	Leva per pedivella messa in moto	1	
11	M 77474	Perno per detta	1	
12	M 77476	Molla a lamina per detta	1	
13	M 77478	Bullone fissaggio perno	1	
14	M 3885	Vite fissaggio molla a lamina	1	
—	M 77470	Pedivella messa in moto completa	1	
15	M 2202	Dado fissaggio pedivella	1	
16	M 20466	Rosetta spaccata per detto	1	
17	M 2190	Molla richiamo pedivella messa in moto	1	
18	M 2186	Settore messa in moto	1	
19	M 2180	Ingranaggio messa in moto	1	
20	M 2182	Molla per detto	1	
21	M 2184	Dado dentato messa in moto	1	
22	M 2178	Bussola reggispinta messa in moto	1	
23	M 2176	Sfera 3/16" reggispinta messa in moto	16	
24	M 2174	Rosetta reggispinta messa in moto	1	
25	M 3990	Filo completo comando frizione	1	
26	M 4654	Molla richiamo filo frizione	1	
27	M 2238	Vite sulla levetta per registro frizione	1	
28	M 10362	Dado per detta	1	
29	M 77466	Levetta comando frizione	1	
30	M 77464	Grano portasfere comando frizione	1	
31	M 2176	Sfera 3/16" di spinta	7	
32	M 77463	Grano di spinta astina comando frizione	1	
33	M 77462	Astina comando frizione	1	
34	M 2226	Chiavetta comando frizione	1	
35	M 2102	Albero primario del cambio	1	
36	M 222	Chiavetta per bloccaggio disco condotto esterno	1	
37	M 2210/2	Disco frizione a 4 perni	1	

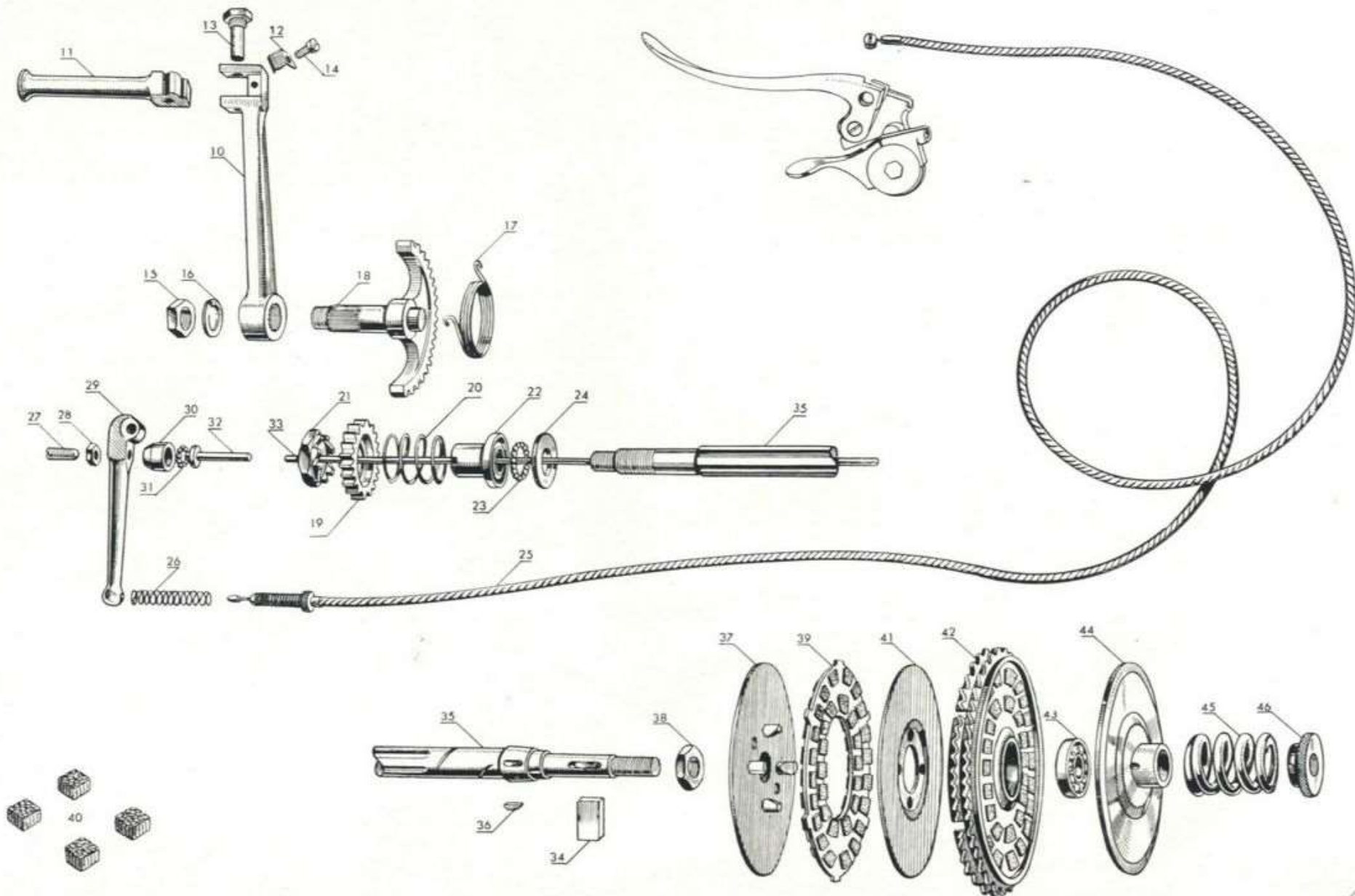

www.rpv.it

N. Fig.	Numero di ordinazione del pezzo	DENOMINAZIONE	Quantità	NOTE
AVVIAMENTO - FRIZIONE				
38	M 2216	Dado bloccaggio disco a 4 perni	1	
39	M 7860	Disco conduttore maschio	1	
40	M 7854	Tappeti di ferodo per detto e per tamburo frizione	68	
41	M 2222	Disco condotto a 4 fori	1	
42	M 7850	Tamburo frizione con corona dentata per catena duplex con tappeti di ferodo	1	
43	M 2012	Cuscinetto per detto 17 x 40 x 12	1	
44	M 2224/2	Disco condotto esterno	1	
45	M 2228/1	Molla della frizione	1	
46	M 2230	Pomello registro molla	1	

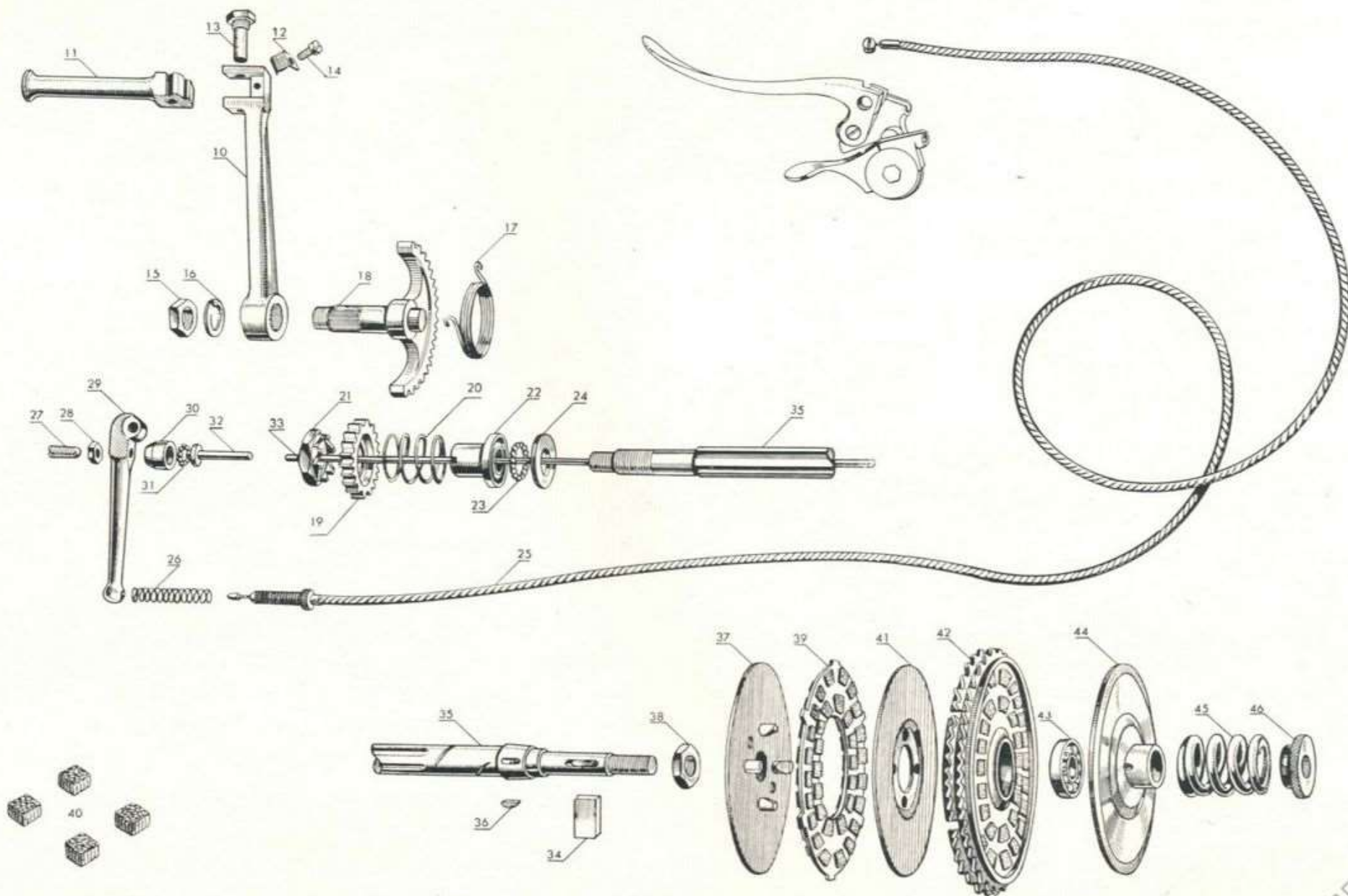

www.rpv.it

N. Fig.	Numero di ordinazione del pezzo	DENOMINAZIONE	Quantità	NOTE
CAMBIO DI VELOCITA' - SCATOLE				
10	M 77451	Complessivo frizione e cambio	1	
11	M 10310	Bulloncino fissaggio coperchio levetta innesto marcie	4	
12	M 10308	Coperchio per levetta innesto marcie	1	
13	M 20494	Vite fissaggio coperchietto introduzione olio	2	
14	M 49206	Coperchio introduzione olio nella scatola	1	
15	M 7148	Rondella fibra per raccordo 7146	1	
16	M 7150	Rondella ferro per raccordo 7146	1	
17	M 7146	Raccordo per scarico olio dal cambio	1	
18	M 49290	Tubetto completo sfiatoio olio del cambio	1	
19	M 77402	Scatola del cambio	1	
20	M 10	Prigioniero fissaggio cambio al motore	4	
21	M 2248	Dado per detto	4	
22	M 3858	Rondella per detto	4	
23	M 2042/1	Guarnizione per tenuta olio dietro cuscinetto presa continua	1	
24	M 2014	Cuscinetto per ingranaggio quadruplo 12 x 35 x 11	2	
25	M 2010	Cuscinetto per ingranaggio presa continua 35 x 72 x 17	1	
26	M 2012	Cuscinetto per albero primario del cambio 17 x 40 x 12	1	
27	M 2032	Prigioniero 1/4 chiusura scatola	12	
28	M 730	Dado cieco chiusura scatola cambio	10	
29	M 2247	Dado fissaggio coperchio scatola	2	
30	M 35204/1	Coperchio scatola cambio	1	
31	M 35210	Perno arresto settore messa in moto	1	
32	M 2020	Bronzina sul coperchio scatola per settore messa in moto	1	
33	M 77406	Coperchio messa in moto	1	
34	M 2242	Perno per levetta comando frizione	1	
35	M 2244	Rondella per detto	1	
36	M 2246	Coppiglia per detto	1	
37	M 77464	Grano portafere comando frizione (V. Tav. XI)	—	
38	M 2176	Sfere 3/16" di spinta (Vedi Tav. XI)	—	
39	M 2022	Bronzina sul coperchio messa in moto per settore messa in moto	1	

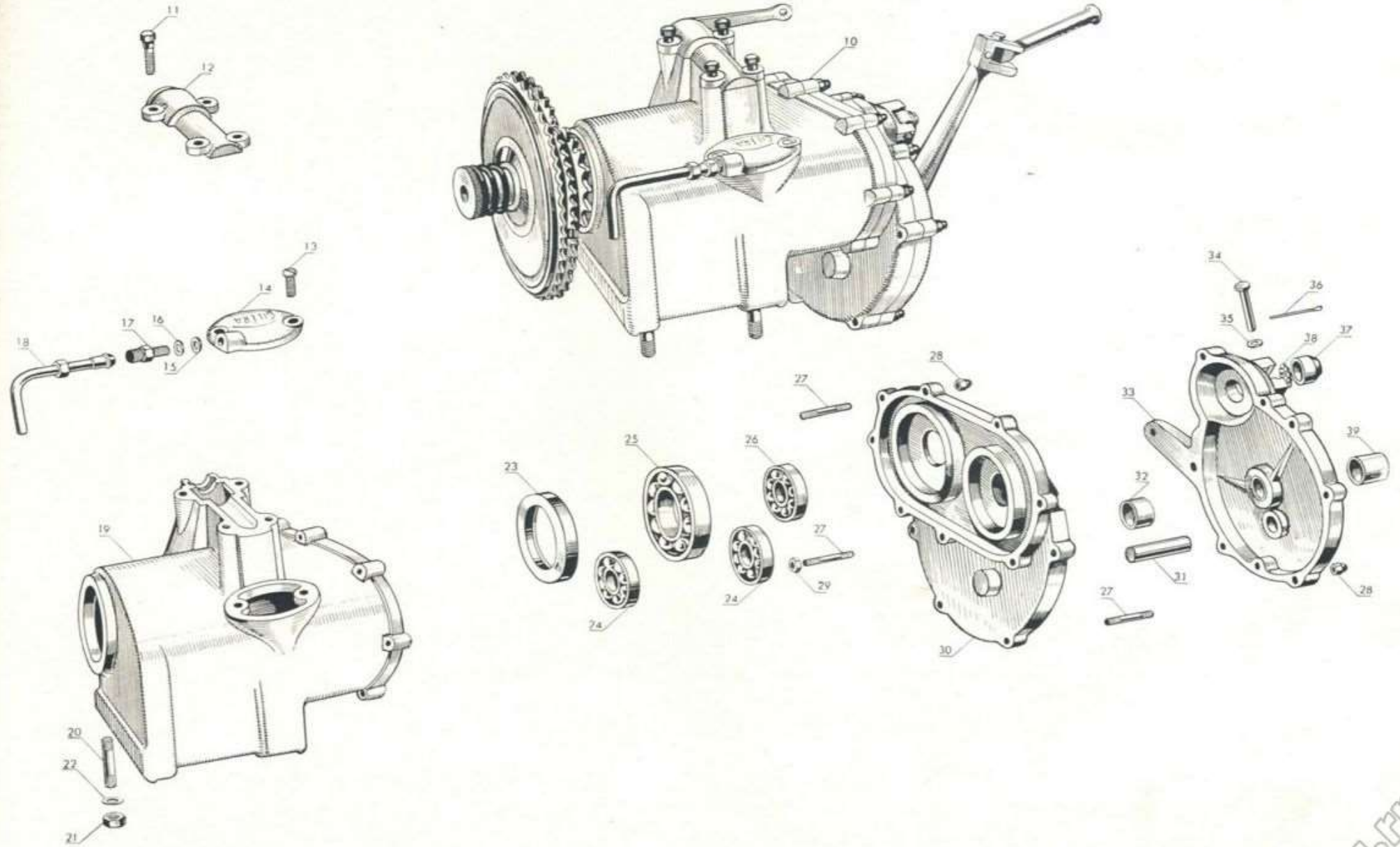

N. Fig.	Numero di ordinazione del pezzo	DENOMINAZIONE	Quantità	NOTE
CAMBIO DI VELOCITA' - INGRANAGGI - COMANDI				
10	M 11620	Settore sul serbatoio per leva comando cambio	1	
11	M 11622	Bulloncino fissaggio settore	2	
12	M 11608	Leva comando cambio	1	
13	M 11618	Pomello per detta	1	
14	M 11657	Perno per leva comando cambio	1	
15	M 4670	Forcellino per tirante comando cambio	2	
16	M 4060	Spina per forcellino	2	
17	M 2246	Coppiglia per spina	2	
18	M 11683	Tirante comando cambio	1	
19	M 4672	Dado per tirante comando cambio	1	
20	M 10358	Levetta comando ingranaggio scorrevole	1	
21	M 10356	Forcella comando ingranaggio scorrevole	1	
22	M 2122	Ingranaggio scorrevole 2a e 3a velocità	1	
23	M 73304	Ingranaggio 1a velocità	1	
24	M 2106	Bussola per detto	1	
25	M 2012	Cuscinetto per albero primario del cambio (Vedi Tav. XII)	—	
26	M 2174	Rosetta reggispinta messa in moto (Vedi Tav. XI)	—	
27	M 2176	Sfera 3/16" reggispinta messa in moto (Vedi Tav. XI)	—	
28	M 2178	Bussola reggispinta messa in moto (Vedi Tav. XI)	—	
29	M 2180	Ingranaggio messa in moto (Vedi Tav. XI)	—	
30	M 2182	Molla per detto (Vedi Tav. XI)	—	
31	M 2184	Dado dentato messa in moto (Vedi Tav. XI)	—	
32	M 2014	Cuscinetto per ingranaggio quadruplo (Vedi Tav. XII)	—	
33	M 73320	Ingranaggio quadruplo	1	
34	M 2102	Albero primario del cambio (Vedi Tav. XI)	—	
35	M 2108	Ingranaggio presa continua completo di bronzina	1	
36	M 2110	Bronzina per detto	1	
37	M 2010	Cuscinetto per presa continua (Vedi Tav. XII)	—	

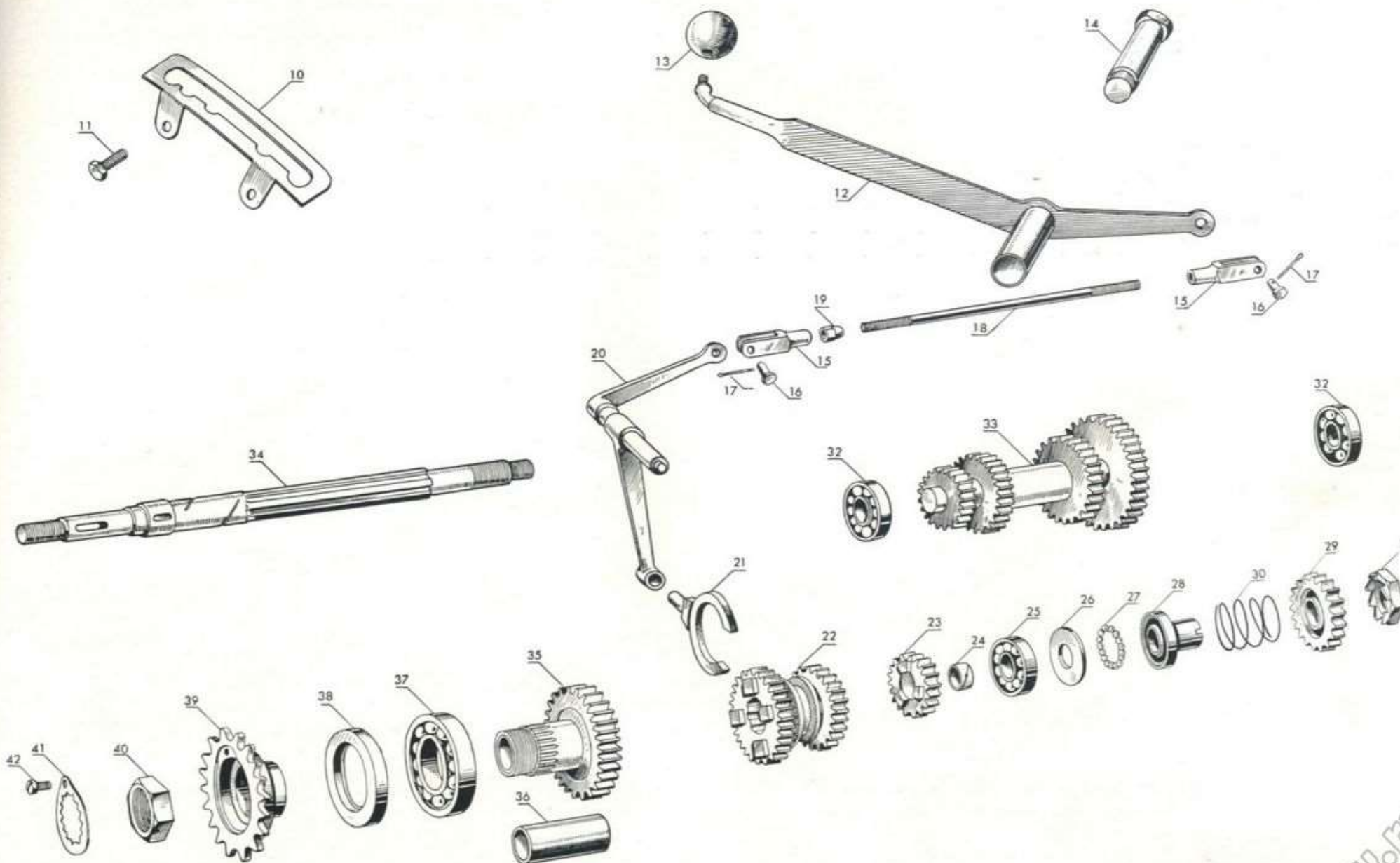

www.fpv.it

N. Fig.	Numero di ordinazione del pezzo	DENOMINAZIONE	Quantità	NOTE
CAMBIO DI VELOCITA' - INGRANAGGI - COMANDI				
38	M 2042/1	Guarnizione per tenuta olio (Vedi Tav. XII)	—	
39	M 77460	Pignone cambio Z = 17 comando ruota posteriore	1	
40	M 2114	Dado fissaggio pignone cambio	1	
41	M 2116	Briglia per detto	1	
42	M 2118	Vite per briglia	1	

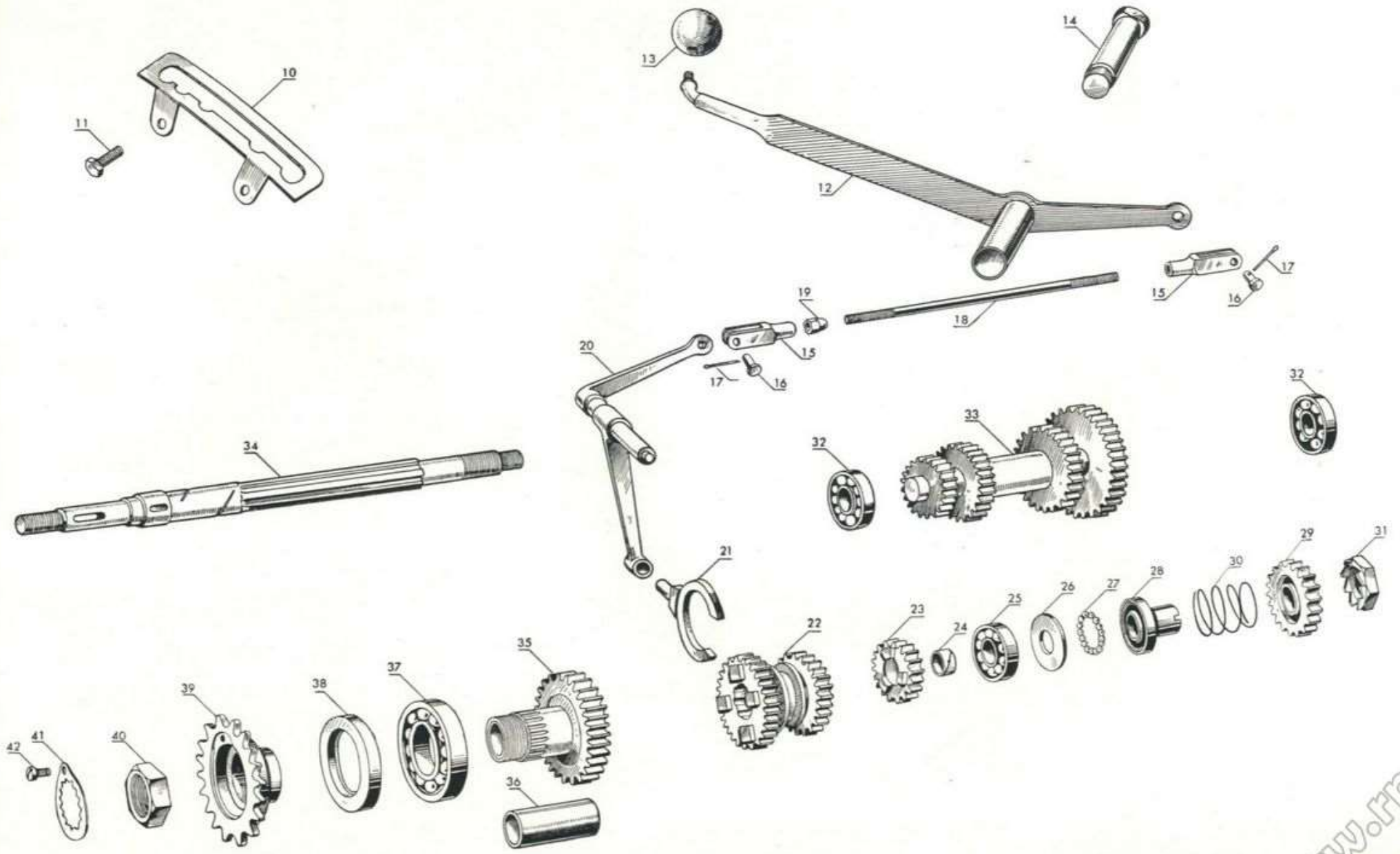

www.fpw.it

N. Fig.	Numero di ordinazione del pezzo	DENOMINAZIONE	Quantità	NOTE
RUOTA POSTERIORE - MOZZO - FRENO				
10	M 47201	Ruota montata senza gomma	1	
11	M 3654	Cerchio per ruota	1	
12	M 11208	Pedale freno posteriore	1	
13	M 3840	Perno per detto	1	
14	M 4015	Rondella per perno	1	
15	M 2246	Coppiglia per perno	1	
16	M 11210	Molla richiamo pedale freno	1	
17	M 14530	Forcellino attacco tirante al pedale	1	
18	M 4060	Spina per forcellino	1	
19	M 2246	Coppiglia per spina	1	
20	M 78740	Tirante comando freno posteriore	1	
21	M 14532	Dado per molla tirante	1	
22	M 14534	Molla per tirante freno posteriore	1	
23	M 14536	Attacco levetta al tirante freno	1	
24	M 4060	Spina fissaggio levetta all'attacco	1	
25	M 2246	Coppiglia per detto e per bottone 14538	2	
26	M 14538	Bottone zigrinato registro freno posteriore	1	
27	M 11674	Levetta comando freno posteriore	1	
28	M 3826	Dado fissaggio levetta freno posteriore alla camma	1	
29	M 4034	Guarnizione per ceppo freno	2	
30	M 4030	Ceppo freno nudo	2	
31	M 4038	Molla richiamo ceppi	1	
32	M 4036	Ribattino fissaggio guarnizione al ceppo	12	
33	M 4610	Bullone fresato fissaggio disco portaceppi	1	
34	M 3816	Dado per detto	1	
35	M 3858	Rondella per detto	1	
36	M 4664	Camma comando freno posteriore	1	
37	M 4078	Bussola porta cuscinetto per tamburo freno	1	

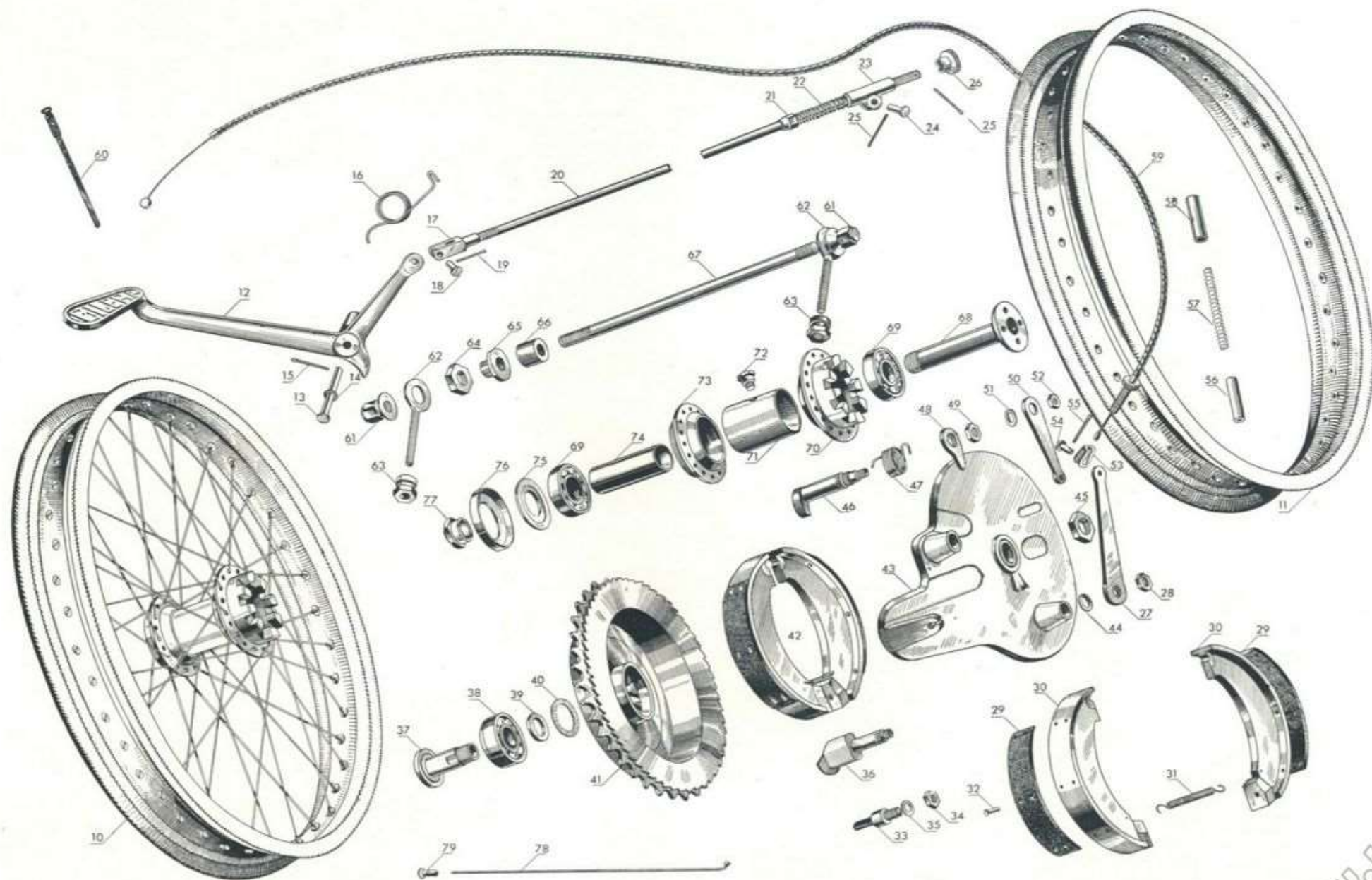

www.rpv.it

N. Fig.	Numero di ordinazione del pezzo	DENOMINAZIONE	Quantità	NOTE
RUOTA POSTERIORE - MOZZO - FRENO				
38	M 78722	Cuscinetto 20 x 52 x 21 per tamburo freno posteriore	1	
39	M 78723	Rondella di spessore per detto	1	
40	M 4022	Rondella feltro con foro da 31 mm.	1	
41	M 78720	Tamburo freno posteriore	1	
42	M 4028	Complessivo ceppi freno rivestiti con molla	1	
43	M 78640	Disco portaceppi	1	
44	M 7858	Rondella per dado fissaggio levetta freno	1	
45	M 4026	Dado bloccaggio bussola porta cuscinetto freno	1	
46	M 78696	Nottolino arresto indietro	1	
47	M 78710	Molla ritorno levetta brocciata	1	
48	M 78698	Levetta brocciata comando nottolino	1	
49	M 888	Dado fissaggio levetta brocciata	1	
50	M 78700	Levetta comando levetta brocciata	1	
51	M 4015	Rondella fissaggio levetta	1	
52	M 54362	Dado fissaggio levetta	1	
53	M 4058	Forcellino per filo comando levetta	1	
54	M 4060	Spina per forcellino	1	
55	M 2246	Coppiglia per spina	1	
56	M 78716	Astuccio interno per molla richiamo levetta	1	
57	M 78718	Molla richiamo levetta	1	
58	M 78714	Astuccio esterno per molla richiamo levetta	1	
59	M 78390	Filo comando nottolino arresto indietro	1	
60	M 4656	Lacciolo fissaggio detto alla forcilla posteriore	1	
61	M 3836	Dado cieco per perno passante ruota posteriore	1	
62	M 4082	Tiracatena	2	
63	M 4084	Dado per tiracatena	2	
64	M 4026	Dado per bussola portaruota	1	
65	M 4080	Bussola porta ruota posteriore	1	

N. Fig.	Numero di ordinazione del pezzo.	DENOMINAZIONE	Quantità	NOTE	
RUOTA POSTERIORE - MOZZO - FRENO					
66	M	4076	Bussola di spessore per ruota posteriore	1	
67	M	4074	Perno passante per ruota posteriore	1	
68	M	3708	Perno forato per ruota	1	
69	M	12	Cuscinetto per mozzi 20 x 52 x 15	2	
70	M	47202	Calotta grande del mozzo	1	
71	M	3660	Tubo del mozzo	1	
72	M	3864	Ingrassatore del mozzo e del disco porta ceppi	2	
73	M	3658	Calotta piccola del mozzo	1	
74	M	3712	Tubo distanziale cuscinetti	1	
75	M	3704	Rondella fissaggio cuscinetto nella calotta piccola	1	
76	M	3710	Rondella parapolvere	1	
77	M	3706	Dado per perno forato	1	
78	M	3662	Raggio per ruota	40	
79	M	3664	Niplo per raggio	40	

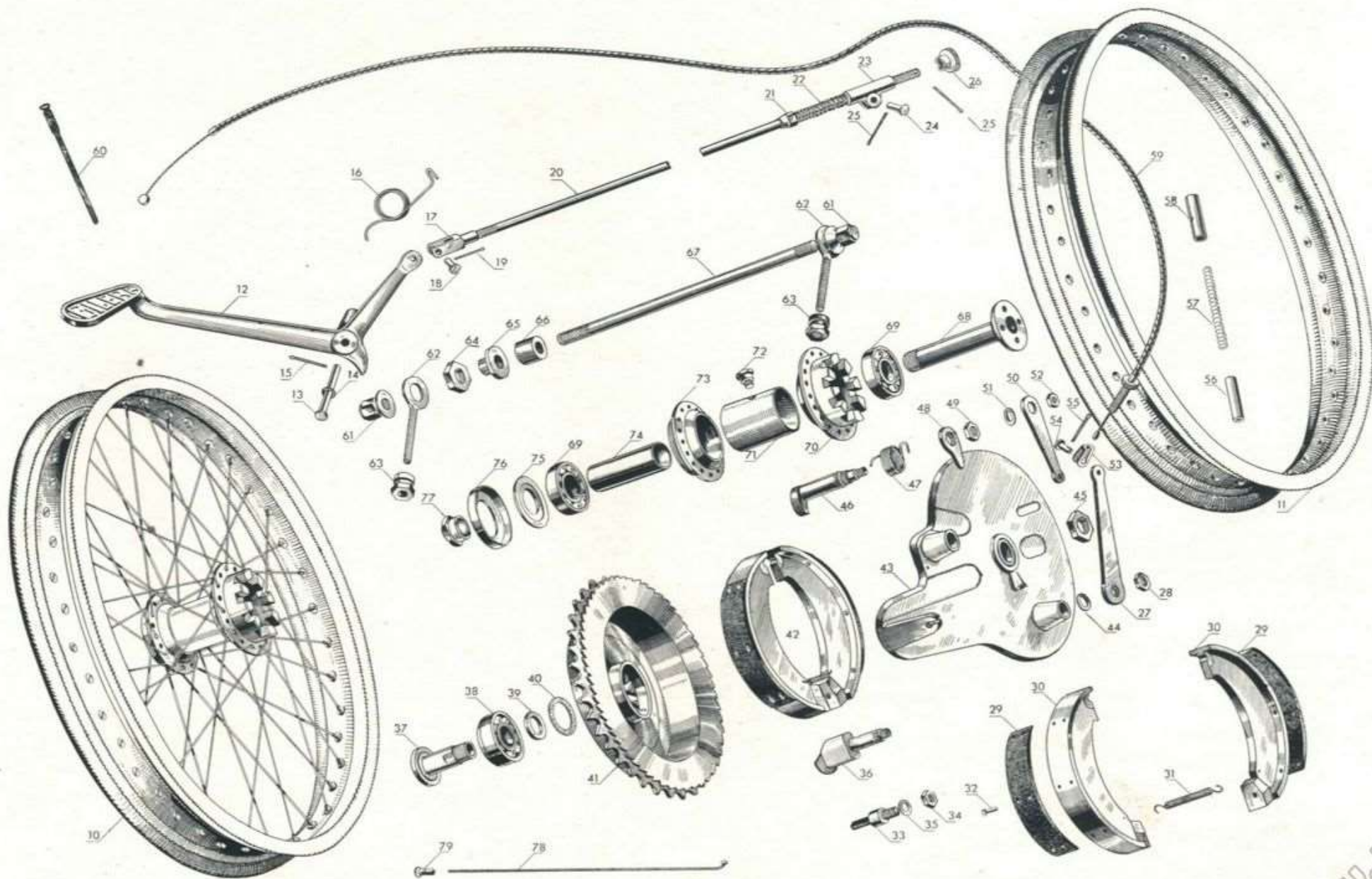

N. Fig.	Numero di ordinazione del pezzo	DENOMINAZIONE	Quantità	NOTE
RUOTA ANTERIORE - MOZZO - FRENO				
10	M 47252	Ruota completa senza gomma	1	
11	M 3662	Raggio per ruota	40	
12	M 3664	Nipplo per raggio	40	
13	M 3964	Filo comando freno anteriore	1	
14	M 4064	Astuccio esterno per freno anteriore	1	
15	M 4068	Molla richiamo levetta freno anteriore	1	
16	M 4066	Astuccio interno per freno anteriore	1	
17	M 4058	Forcellino per filo comando freno anteriore	1	
18	M 4060	Perno per levetta comando freno	1	
19	M 2246	Coppiglia per detto	1	
20	M 3654	Cerchio per ruota	1	
21	M 4056	Levetta comando freno anteriore	1	
22	M 3826	Dado fissaggio levetta alla camma	1	
23	M 3858	Rondella per detto	1	
24	M 4034	Guarnizione per ceppo freno	2	
25	M 4030	Ceppo freno nudo	2	
26	M 4038	Molla richiamo ceppi	1	
27	M 4036	Ribattino fissaggio guarnizione al ceppo	12	
28	M 4048	Camma comando freno anteriore	1	
29	M 4023	Rondella feltro con foro da mm. 32 per tamburo	1	
30	M 4020	Bussola porta cuscinetto per tamburo freno anteriore	1	
31	M 12	Cuscinetto 20 x 52 x 15 per tamburo freno anteriore	1	
32	M 4024	Rondella di spessore per detto	1	
33	M 4022	Rondella feltro con foro di 31 mm. per tamburo	1	
34	M 4018/1	Tamburo freno anteriore	1	
35	M 4028	Complessivo ceppi freno rivestiti con molla	1	
36	M 4040/1	Disco portaceppi completo	1	
37	M 4026	Dado bloccaggio bussola 4020	1	

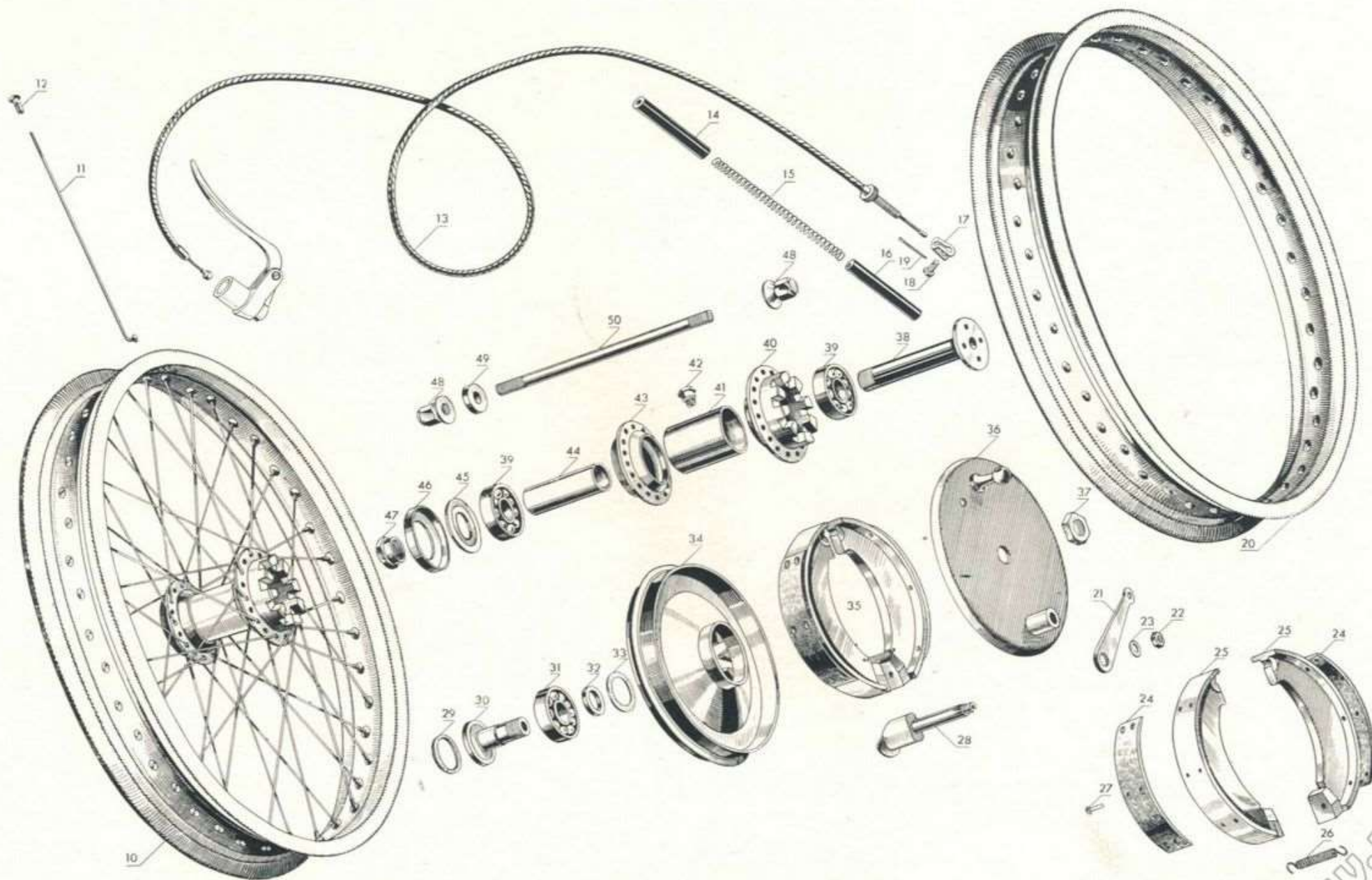

www.rpw.it

N. Fig.	Numero di ordinazione del pezzo	DENOMINAZIONE	Quantità	NOTE
RUOTA ANTERIORE - MOZZO - FRENO				
38	M 3708	Perno forato per ruota	1	
39	M 12	Cuscinetto per mozzi 20 x 52 x 15	2	
40	M 47202	Calotta grande del mozzo	1	
41	M 3660	Tubo del mozzo	1	
42	M 3864	Ingrassatore del mozzo	1	
43	M 3658	Calotta piccola del mozzo	1	
44	M 3712	Tubo distanziale cuscinetti	1	
45	M 3704	Rondella fissaggio cuscinetto nella calotta piccola	1	
46	M 3710	Rondella parapolvere	1	
47	M 3706	Dado per perno forato 3708	1	
48	M 3836	Dado cieco per perno passante	2	
49	M 4072	Bussola di spessore per ruota anteriore	1	
50	M 4070	Perno passante per ruota anteriore	1	

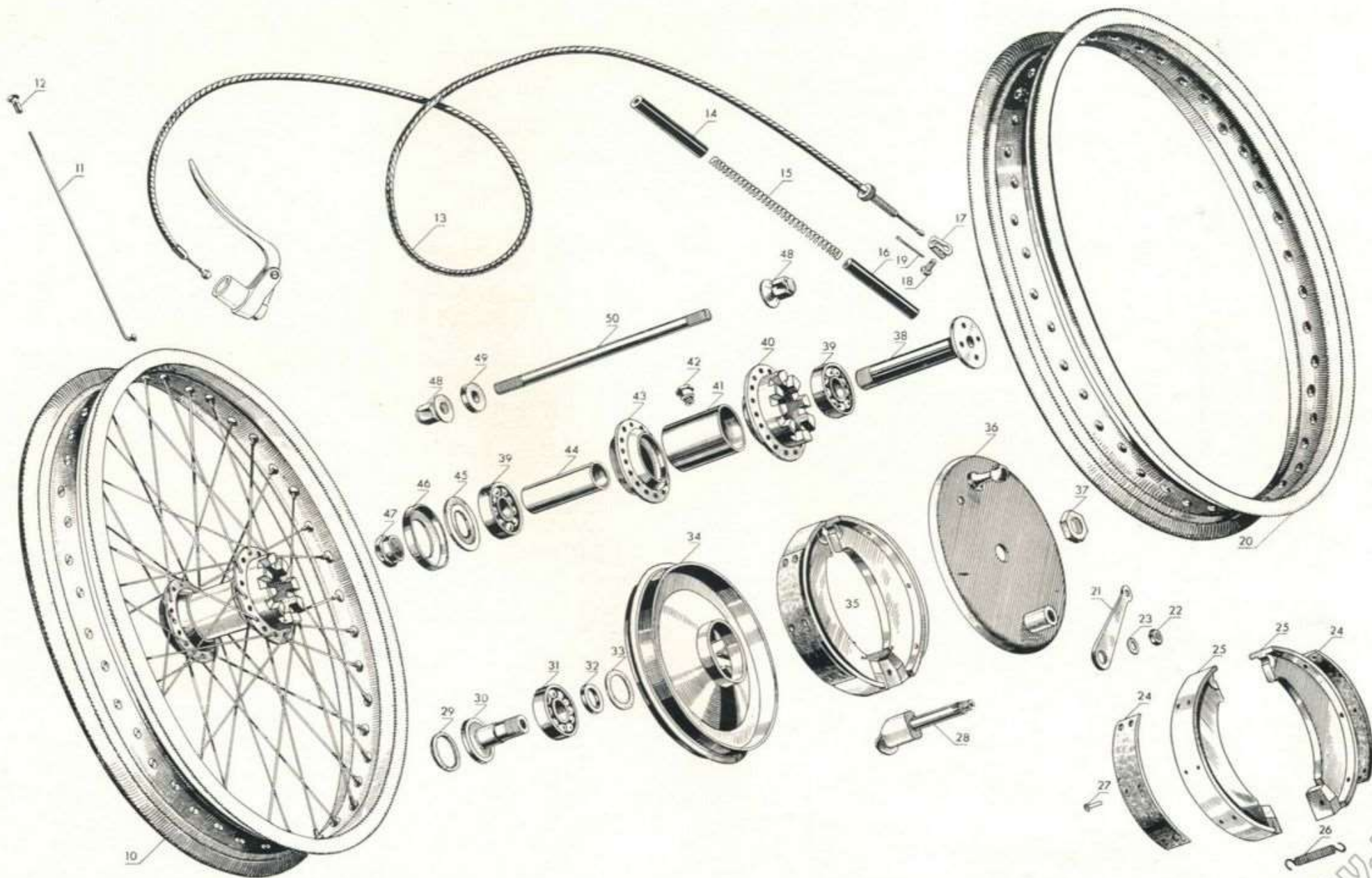

www.rpv.it

Parte IV - Gruppo Telaio

N. Fig.	Numero di ordinazione del pezzo	DENOMINAZIONE	Quantità	NOTE
PARAFANGO ANTERIORE - PARAGAMBE - PEDANE				
10	M 11328	Targa sul parafango anteriore	1	
11	M 800	Dado 1/4" fissaggio detta al parafango	2	
12	M 734	Rondella per detto	2	
13	M 78101	Parafango anteriore completo	1	
14	M 4010	Bullone 5/16" fissaggio parafango alla forcilla	1	
15	M 810	Dado per detto	1	
16	M 4015	Rondella per detto	1	
17	M 11051	Cavalletto per parafango anteriore	1	
18	M 11232	Dado fissaggio cavalletto anteriore al parafango	1	
19	M 11228	Perno filettato con dado fissaggio cavalletto anteriore alla forcilla	1	
20	M 810	Dado per detto	1	
21	M 11230	Bullone fissaggio cavalletto anteriore alla forcilla	1	
22	M 810	Dado per detto	1	
23	M 78816	Tubo per fissaggio paragambe	1	
24	M 78810	Supportino portatubo fissaggio paragambe	1	
25	M 78812	Cappello per detto	1	
26	M 78814	Cavalotto per cappello	2	
27	M 800	Dado per detto	4	
28	M 4512	Rosetta spaccata per detto	4	
29	M 77954	Paragamba sinistro	1	
30	M 77952	Paragamba destro	1	
31	M 78822	Attacco paragamba destro al telaio	1	
32	M 3806	Bulloncino corto fissaggio paragambe al tubo M 78816	7	
33	M 11292/1	Bulloncino lungo fissaggio paragambe al tubo M 78816	2	
34	M 800	Dado per detti	9	
35	M 734	Rondella per detti	9	
36	M 36308/1	Borsetta porta utensili con serratura a 2 chiavi	2	
37	M 3806	Bulloncino fissaggio borsette ai paragamba	4	
38	M 800	Dado per detto	4	

N. Fig.	Numero di ordinazione del pezzo	DENOMINAZIONE	Quantità	NOTE
PARAFANGO ANTERIORE - PARAGAMBE - PEDANE				
39	M 734	Rondella per detto	4	
40	M 11624	Reggipedanetta destro con perno	1	
41	M 11638	Pedanetta di gomma anteriore	2	
42	M 78824	Rinforzo per reggipedanetta destro	1	
43	M 11642	Dado fissaggio pedanetta	2	
44	M 11648	Prigioniero fissaggio reggipedanetto destro	1	
45	M 11650	Prigioniero fissaggio reggipedanetta sinistro	1	
46	M 2248	Dado per detti	4	
47	M 11244	Rosetta spaccata per detti	2	
48	M 11654	Bussola di distanza per reggipedanetta	2	
49	M 11644	Tirante fissaggio reggipedanette al telaio	1	
50	M 11646	Dado per detto	2	
51	M 11632	Reggipedanetta sinistro con perno	1	
52	M 78826	Rinforzo per reggipedanetta sinistro	1	
53	M 78768	Pedanetta di gomma posteriore completa	2	
54	M 4602	Gomma per pedanetta posteriore destra	1	
55	M 4603	Gomma per pedanetta posteriore sinistra	1	
56	M 78770	Forcellino per pedanetta posteriore	2	
57	M 43504	Rondella per detto	2	
58	M 77474	Perno per pedanetta posteriore	2	
59	M 77478	Bullone fissaggio perno al forcellino	2	
60	M 77476	Molla a lamina per pedanetta	2	
61	M 3885	Vite fissaggio molletta	2	
62	M 43550	Dado per forcellino 78770	2	

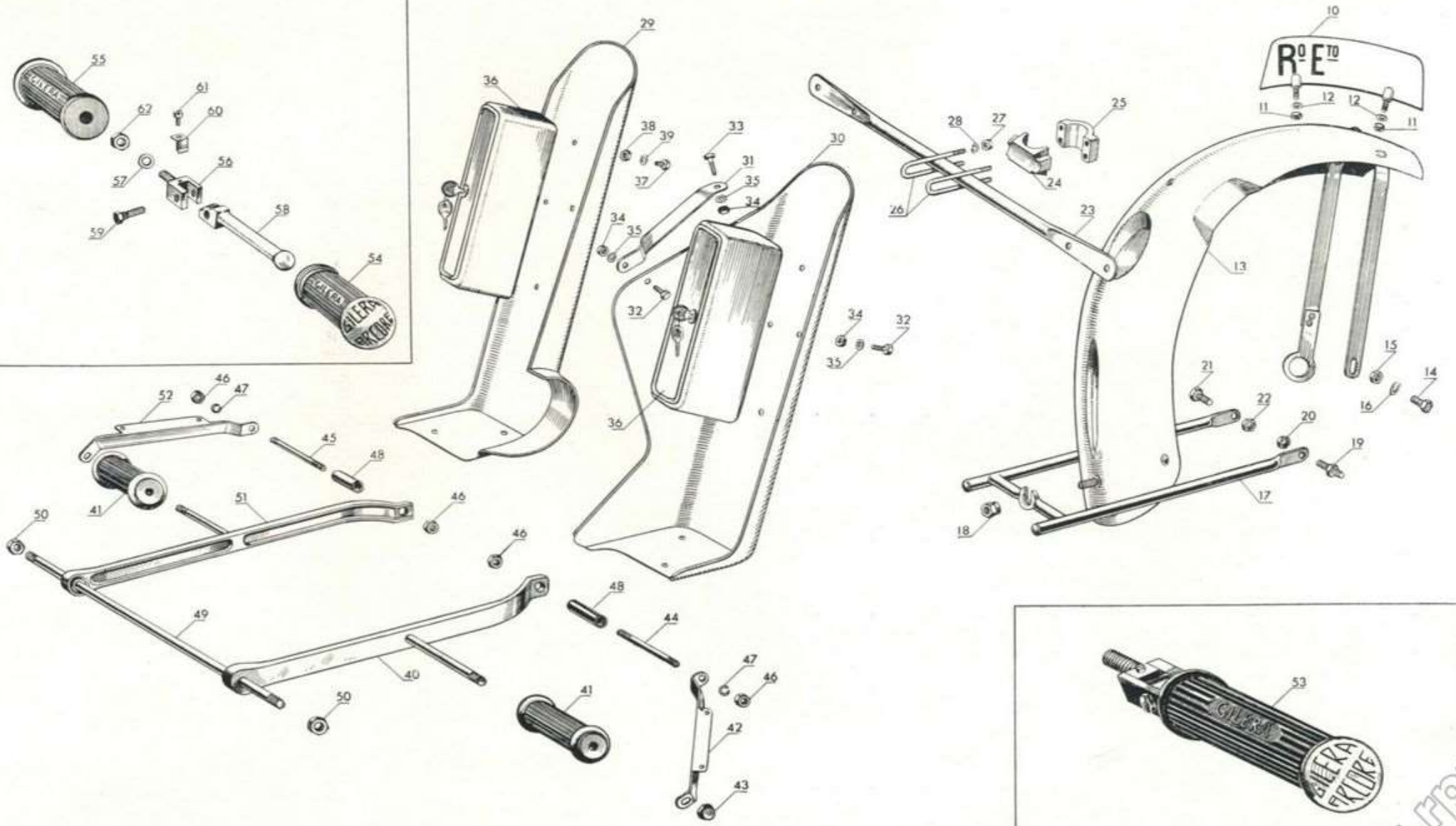

N. Fig.	Numero di ordinazione del pezzo	DENOMINAZIONE	Quantità	NOTE
PARAFANGO POSTERIORE - PORTABAGAGLI - CAVALLETTO GREMBIALE PROTEZ. CARTER MOTORE - COPRICATENA				
10	M 77601	Telaio	1	
11	M 4656	Laccioli fissaggio fili impianto elettrico al telaio	30	
12	M 3082/1	Calotta sterzo	2	
13	M 78620	Tirante fissaggio testa cilindro al telaio	1	
14	M 44112	Bullone fissaggio tirante al telaio	1	
15	M 3826	Dado per detto	1	
16	M 8734	Bullone fissaggio piastra porta avvisatore elettrico (V. Tav. VIII)	—	
17	M 2202	Dado per detto (V. Tav. VIII)	—	
18	M 20466	Rondella spaccata per detto (V. Tav. VIII)	—	
19	M 3026	Piastra anteriore fissaggio motore	1	
20	M 3814	Bullone 3/8" corto fissaggio piastra motore	1	
21	M 3816	Dado per detto	1	
22	M 3818/1	Prigioniero fissaggio motore al telaio - corto	3	
23	M 3816	Dado 3/8" per detto	6	
24	M 11678	Grembiale di protezione carter motore	1	
25	M 11204/1	Prigioniero fissaggio motore al telaio - lungo	2	
26	M 3816	Dado 3/8" per detto	4	
27	M 3822	Piastra posteriore fissaggio motore	1	
28	M 3814	Bullone 3/8" corto per piastra posteriore	2	
29	M 3816	Dado per detto	2	
30	M 78001	Cavalletto reggimacchina	1	
31	M 3824	Bullone fissaggio cavalletto reggimacchina	2	
32	M 3826	Dado per detto	2	
33	M 3828	Molla per cavalletto reggimacchina	2	
34	M 3082/1	Calotta per perno movimento	2	
35	M 78746	Carter catena posteriore	1	
36	M 78151	Parafango posteriore	1	
37	M 11728	Molletta fissaggio fili al parafango posteriore	5	
38	M 78840	Porta targa posteriore	1	

PARAFANGO POST. - PORTABAGAGLI - CAVALLETTO - GREMBIALE PROTEZ. - CARTER MOTORE - COPRICATENA

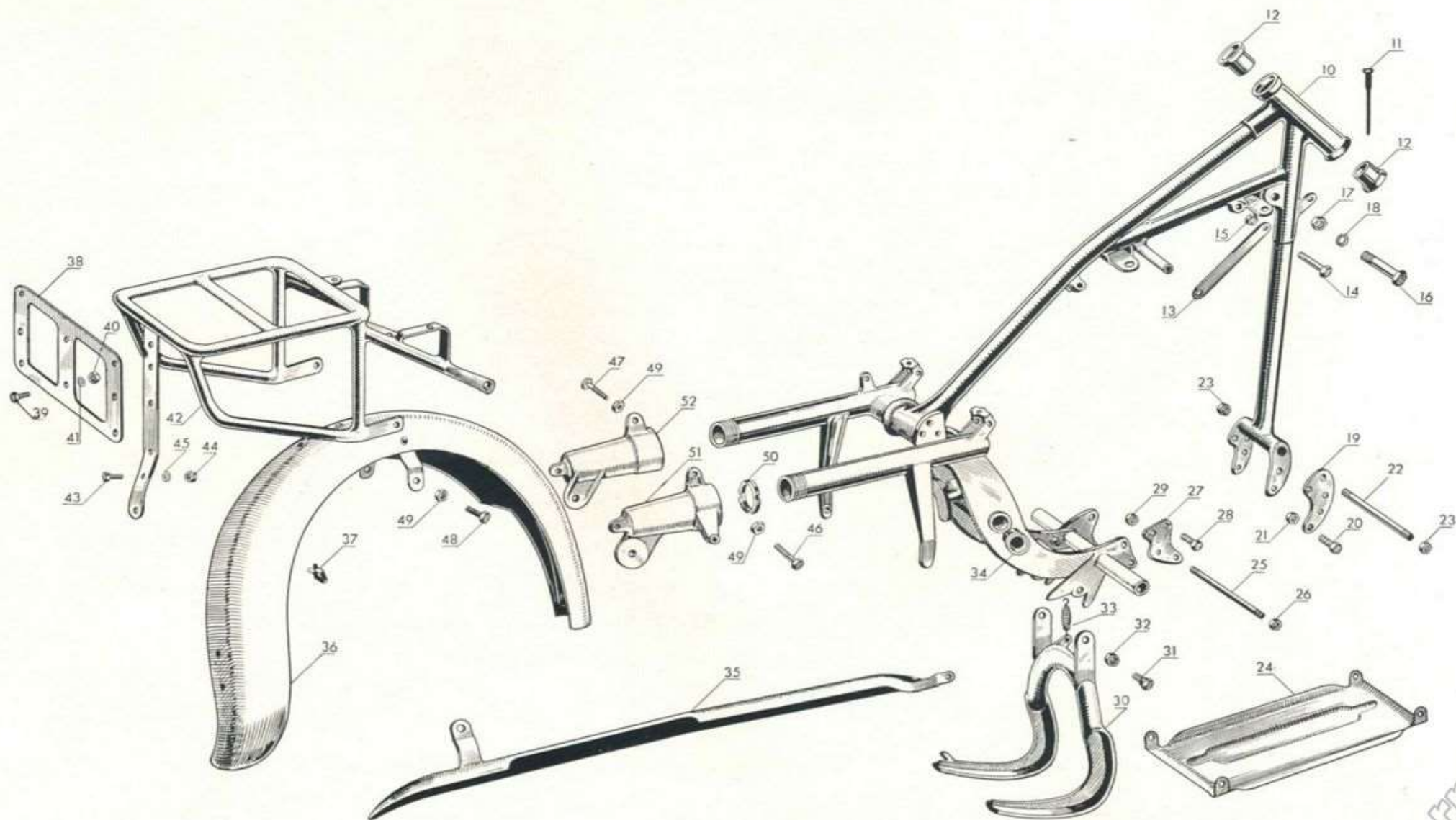

www.rp.w.it

N. Fig.	Numero di ordinazione del pezzo	DENOMINAZIONE	Quantità	NOTE
PARAFANGO POSTERIORE - PORTABAGAGLI - CAVALLETTO GREMBIALE PROTEZ. CARTER MOTORE - COPRICATENA				
39	M 3806	Bulloncino fissaggio porta targa	2	
40	M 800	Dado per detto	2	
41	M 734	Rondella per detto	2	
42	M 77901	Portabagaglio	1	
43	M 3806	Bulloncino fissaggio portabagaglio al parafango	3	
44	M 800	Dado per detto	3	
45	M 734	Rondella per detto	3	
46	M 78420	Bullone lungo fissaggio portabagaglio e parafango al cappello destro	1	
47	M 44112	Bullone lungo fissaggio portabagaglio e carter catena al cappello sinistro	1	
48	M 36306	Bullone corto fissaggio portabagaglio ai cappellotti	2	
49	M 3826	Dado per detti	4	
50	M 11278	Chiera filettata sul tubo portamolle	2	
51	M 78460	Cappello destro per molla ammortizzatrice del ritorno	1	
52	M 78462	Cappello sinistro per molla ammortizzatrice del ritorno	1	

PARAFANGO POST. - PORTABAGAGLI - CAVALLETTO - GREMBIALE PROTEZ. - CARTER MOTORE - COPRICATENA

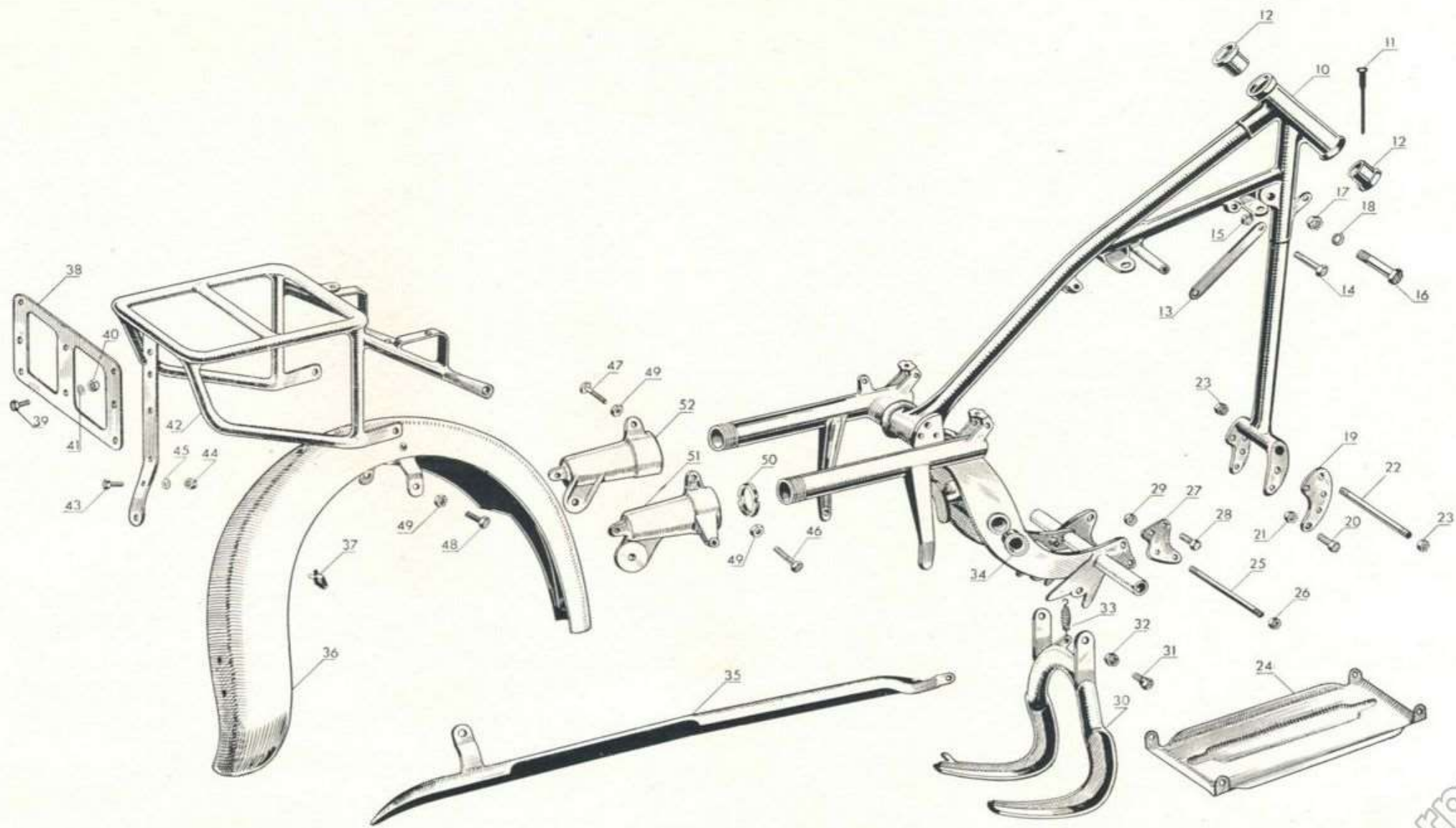

N. Fig	Numero di ordinazione del pezzo	DENOMINAZIONE	Quantità	NOTE
MANUBRIO ANTERIORE E POSTERIORE - SELLE				
10	M 78348	Manubrio anteriore completo di manopole e leve freno e alzavalvola	1	
11	M 78350	Manubrio nudo	1	
12	M 3956	Leva comando alzavalvola	1	
13	M 3958	Vite fissaggio leve al manubrio	2	
14	M 3999	Bussola tagliata interno leve	2	
15	M 3960	Leva comando frizione e anticipo	1	
16	M 23968	Manettino comando nottolino per arresto indietreggio	1	
17	M 3952	Manopola di gomma	2	
18	M 906	Manettino a due leve comando carburatore	1	
19	M 3954	Leva comando freno anteriore	1	
20	M 78616	Sella a ponte anteriore e posteriore	2	
21	M 78618	Scodellino per molle sella	4	
22	M 4568	Bullone anteriore fissaggio selle	2	
23	M 11604	Bullone posteriore fissaggio selle	4	
24	M 4015	Rondella per detto	4	
25	M 806	Dado per bulloni anteriori e posteriori fissaggio selle	6	
26	M 78398	Colonna fissaggio sella posteriore	1	
27	M 3806	Bulloncino fissaggio colonna al parafango posteriore	2	
28	M 800	Dado per detto	2	
29	M 734	Rondella per detto	2	
30	M 78051	Manubrio posteriore nudo	1	
31	M 55140	Manopola gomma per detto	2	
32	M 78466	Bullone sinistro fissaggio manubrio posteriore	1	
33	M 78467	Bullone destro fissaggio manubrio posteriore	1	
34	M 3816	Dado 3/8" per detti	2	
35	M 78070	Piolo fissaggio manubrio posteriore	1	
36	M 78072	Prigioniero per detto	1	
37	M 78074	Molla per detto	1	
38	M 78076	Pomello per prigioniero	1	
39	M 800	Dado per pomello	1	
40	M 78066	Bussola di guida per piolo	1	
41	M 78068	Dado per detta	1	

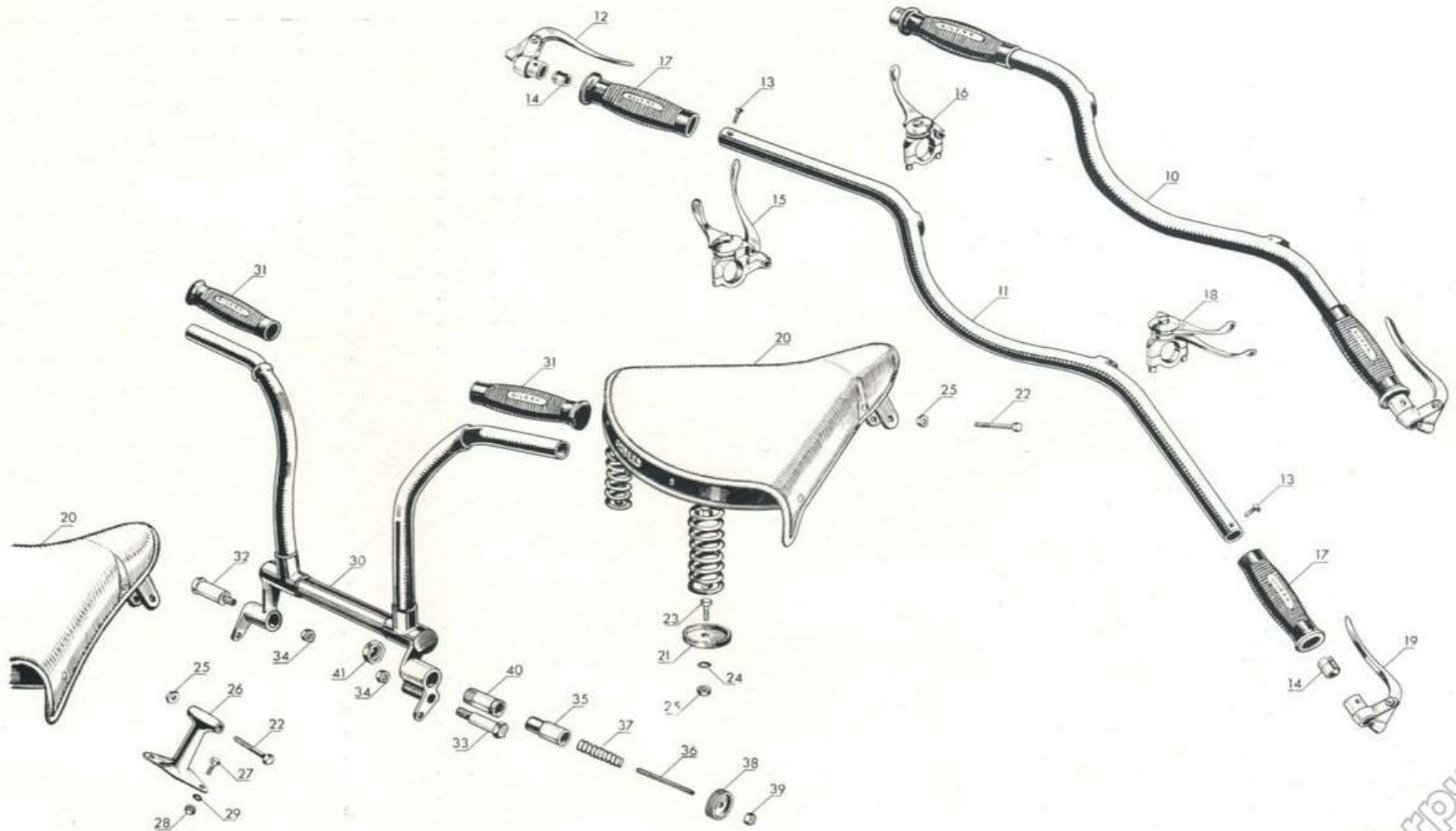

N. Fig.	Numero di ordinazione del pezzo	DENOMINAZIONE	Quantità	NOTE
SOSPENSIONE ANTERIORE - FORCELLA - STERZO				
10	M 10701	Forcella anteriore	1	
11	M 3230	Bronzina grande per detta	2	
12	M 3232	Bronzina piccola	2	
13	M 3898/1	Disco di fibra per ammortizzatore forcella	2	
14	M 3892	Biscottino intermedio destro	1	
15	M 3886	Biscottino superiore	2	
16	M 3888/1	Biscottino inferiore destro	1	
17	M 3890/1	Biscottino inferiore sinistro	1	
18	M 3874	Perno oscillazione forcella	4	
19	M 3882	Dado cieco 7/16" per perno oscillazione forcella	3	
20	M 3884	Dado cieco 1/2" per perno oscillazione forcella	4	
21	M 3881	Briglia di fermo dadi sui biscottini inferiore e superiore	3	
22	M 4656	Fascetta fissaggio briglia	3	
23	M 3883	Briglia di fermo dadi sul biscottino inferiore destro	1	
24	M 3885	Vite fissaggio briglia ai biscottini	1	
25	M 3896	Bussola per arresto biscottino	1	
26	M 3900	Disco con pernetti ammortizzatore forcella	1	
27	M 3906	Molla a stella per ammortizzatore forcella	1	
28	M 3908	Galletto di registro ammortizzatore forcella	1	
29	M 3910	Bullone di fermo per galletto	1	
30	M 3864	Ingrassatore per forcella, testa forcella e attacco manubrio	4	
31	M 3928	Tirante frenasterzo	1	
32	M 3944	Disco di fibra per frenasterzo	2	
33	M 3940/1	Disco con codolo per frenasterzo	1	
34	M 3942	Bulloncino 1/4" fissaggio disco con codolo al telaio	1	
35	M 800	Dado per detto	1	
36	M 78320	Testa forcella	1	
37	M 47306	Bronzina per testa forcella e attacco manubrio	4	

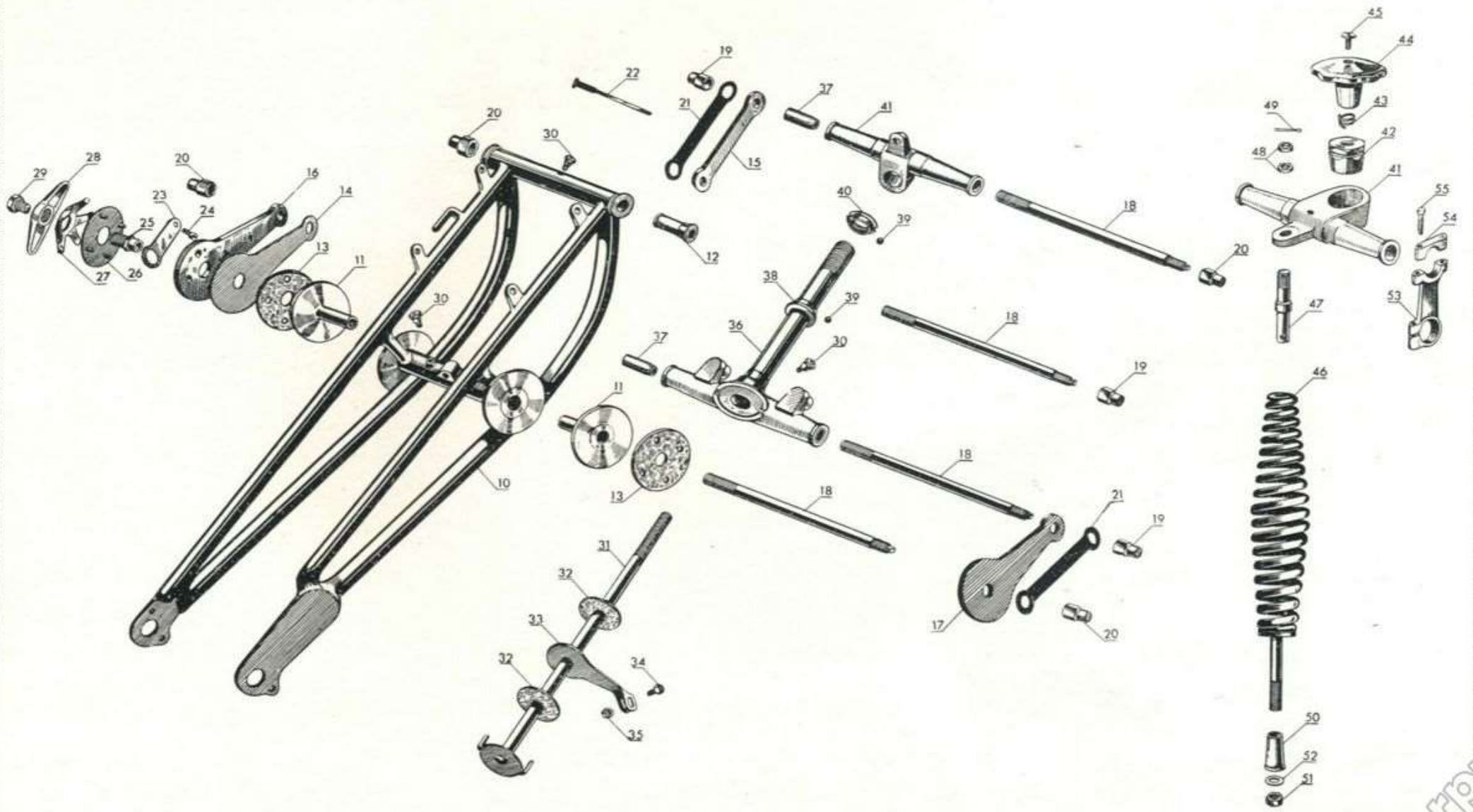

N. Fig.	Numero di ordinazione del pezzo	DENOMINAZIONE	Quantità	NOTE
SOSPENSIONE ANTERIORE - FORCELLA - STERZO				
38	M 3924	Cono inferiore di sterzo	1	
39	M 2176	Sfera 3/16" per sterzo	46	
40	M 3922	Cono superiore di sterzo	1	
41	M 80618	Attacco del manubrio	1	
42	M 3920	Dado a cono per sterzo	1	
43	M 3938	Molla per frenasterzo	1	
44	M 3934	Volantino frenasterzo	1	
45	M 3936	Vite di fermo per volantino	1	
46	M 78310	Molla forcella completa di chiocciolate, prigioniero e bullone	1	
47	M 80614	Bullone fissaggio molla forcella	1	
48	M 78314	Dado per detto	2	
49	M 2246	Coppiglia per bullone 80614	1	
50	M 11218	Bussola forata di spessore per parafango anteriore	1	
51	M 2248	Dado fissaggio molla forcella al parafango	1	
52	M 3862	Rondella per detto	1	
53	M 3914	Levetta porta manubrio	2	
54	M 3916	Cappello per detta	2	
55	M 3918	Bulloncino fissaggio cappello alla levetta	6	

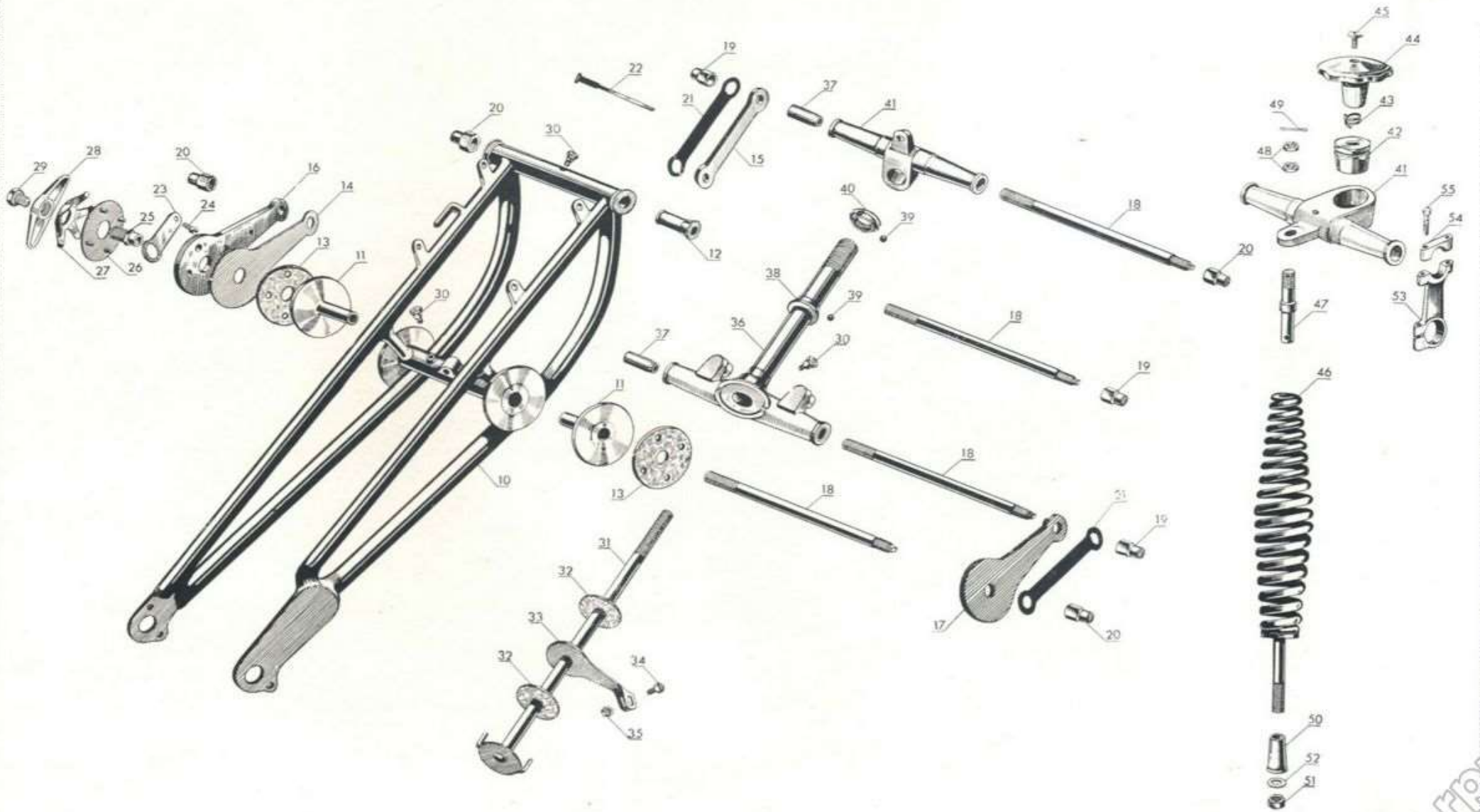

www.fpw.it

N. Fig.	Numero di ordinazione del pezzo	DENOMINAZIONE	Quantità	NOTE
SOSPENSIONE POSTERIORE				
10	M 78482	Tirante per leve caricamento molle sospensione ausiliaria	2	
11	M 4672	Dado sul tirante per registro	2	
12	M 4670	Forcellino anteriore per tirante	2	
13	M 78484	Forcellino posteriore per tirante	2	
14	M 4060	Spina per forcellino	4	
15	M 2244	Rondella per spina	4	
16	M 2246	Coppiglia per spina	4	
17	M 78476	Leva sinistra per caricamento molle supplementari	1	
18	M 78478	Leva destra per caricamento molle supplementari	1	
19	M 78480	Perno per leve caricamento	2	
20	M 3826	Dado per detto	2	
21	M 78470	Tubo con fondello per caricamento molle supplementari	2	
22	M 78458	Molla supplementare sospensione posteriore	2	
23	M 78455	Molla principale per sospensione posteriore	2	
24	M 78440	Tirante per molla sospensione posteriore	2	
25	M 78445	Perno per detto	2	
26	M 3880	Rondella per detto	2	
27	M 43286	Coppiglia per detto	2	
28	M 11264	Cappello interno per molle	2	
29	M 78450	Dado registro molle	2	
30	M 78314	Controdado registro molle	2	
31	M 78459	Molla ammortizzatrice del ritorno	2	
32	M 11250	Chiera registro con perno movimento	1	
33	M 11248	Rondella con dente del perno movimento	1	
34	M 3922	Cono maschiato del perno movimento	1	
35	M 3924	Cono fisso del perno movimento	1	
36	M 2176	Sfera 3/16" per perno movimento	46	
37	M 11246	Perno movimento forcella posteriore	1	

N. Fig.	Numero di ordinazione del pezzo	DENOMINAZIONE	Quantità	NOTE
SOSPENSIONE POSTERIORE				
38	M 77851	Forcella posteriore	1	
39	M 10922	Bussola per perno tirante molla sospensione posteriore	2	
40	M 10908/1	Cappello fissaggio forcella al perno movimento	2	
41	M 36310	Bullone fissaggio cappello alla forcella	8	
42	M 11244	Rosetta spaccata per detto	8	
43	M 55191/1	Disco di fibra per ammortizzatore posteriore	4	
44	M 55192/A	Biscottino semplice con bussola	2	
45	M 55193	Biscottino doppio con bussola	2	
46	M 55196	Perno per ammortizzatore posteriore	2	
47	M 55198	Bussoletta per detto	2	
48	M 11307	Dado fissaggio bussoletta	2	
49	M 11294	Molla a stella grande	2	
50	M 11296	Galletto di registro	2	
51	M 11298	Dado cieco di tenuta galletto	2	
52	M 78488	Perno piccolo per ammortizzatore	4	
53	M 3826	Dado per detto	4	
54	M 55218/1	Disco di fibra piccolo per ammortizzatore	4	
55	M 55212	Molla a stella piccola	4	
56	M 3826	Dado per detta	4	
57	M 55216	Dado cieco per detta	4	

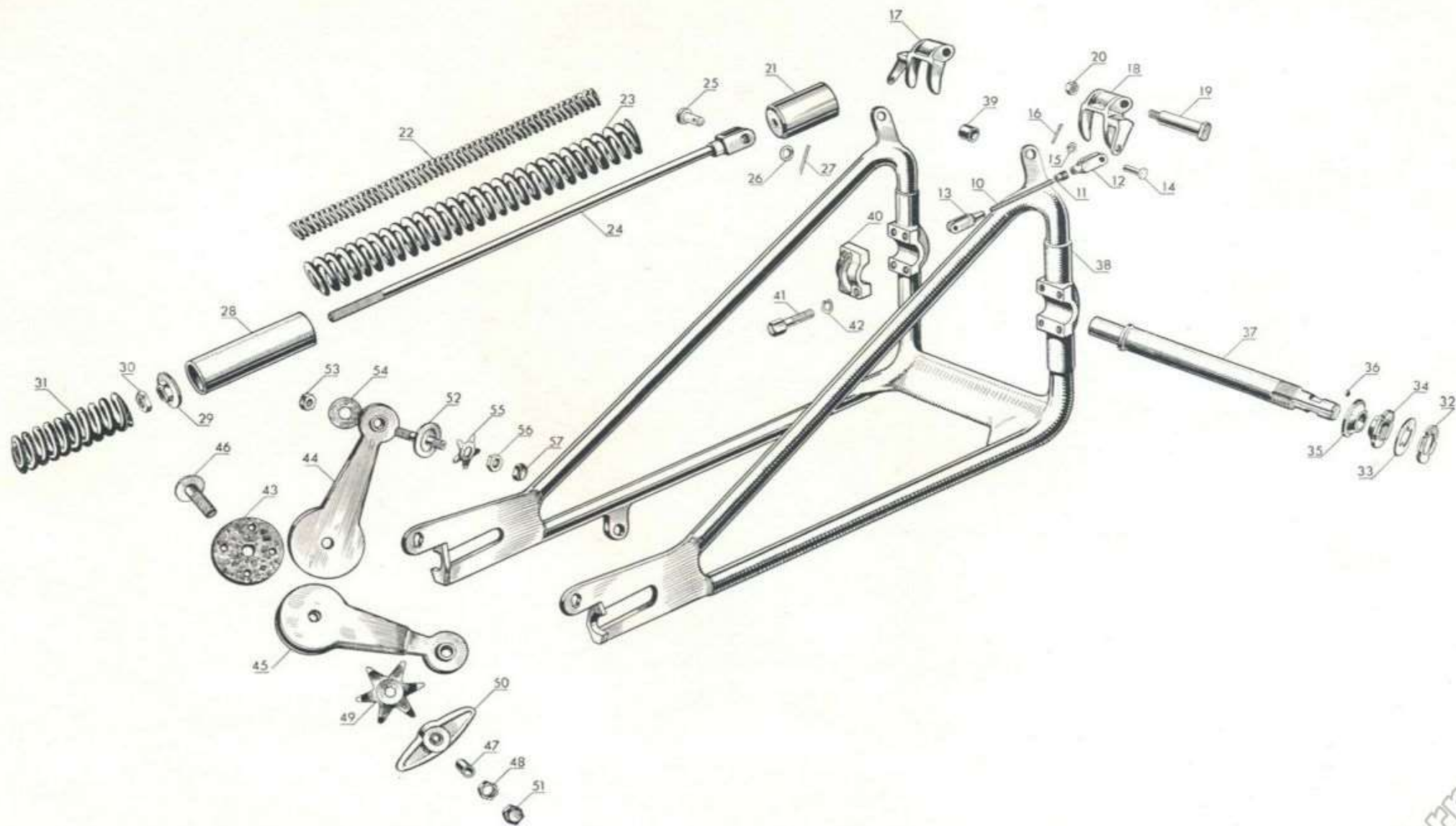

www.rpv.it

Parte V - Dotazioni

N. Fig.	Numero di ordinazione del pezzo	DENOMINAZIONE	Quantità	NOTE
DOTAZIONE INDIVIDUALE				
10	CA 80	Tromba a mano da segnalazione	1	
11	CA 76	Pompa per pneumatici	1	
—	—	Cchiavi per cassette porta utensili	4	
12	—	Libretto di uso e manutenzione	1	
13	CA 54	Stracci	kg. 0,300	
14	CA 52	Oliatore	1	
15	CA 56	Borsa porta utensili in tela grigio verde, contenente	1	
16	CA 22	Asta per chiave a tubo	1	
17	CA 32	Chiave a tubo doppia da mm. 16x18 per dadi ruote	1	
18	CA 14	Chiave a pipa da mm. 10 per bulloni testa cilindro	1	
19	M 908	Candela d'accensione con guarnizione M. 909	1	
20	CA 60	Lima a taglio fino, mezza tonda, con manico	1	
21	CA 58	Filo di ferro ricotto da mm. 0,5	mt. 3	
22	CA 66	Spazzolino metallico per candele	1	
23	CA 50	Pompa per ingrassatori Tecalemit	1	
24	CA 62	Pennello	1	
25	CA 38	Martello d'acciaio da Kg. 0,100 con manico	1	
26	CA 64	Rotolo di nastro isolante (lunghezza mt. 5)	1	
15	CA 56	Borsa porta utensili in tela grigio verde, contenente	1	
27	CA 16	Chiave ad occhio da mm. 14 per dadi base cilindro	1	
28	CA 24	Chiave ad occhio da mm. 26x28 per candele	1	
29	CA 28	Chiave piatta da mm. 14x18 per punterie	1	
30	CA 26	Chiave piatta da mm. 12x16 per punterie	1	
31	CA 36	Chiave per magnete	1	
32	CA 40	Chiave a rullino mezzana	1	
33	CA 44	Cacciavite mezzano con manico	1	
34	CA 48	Leva maglie completo	1	
35	CA 68	Maglia diritta per catena	2	
36	CA 70	Maglia falsa per catena	2	
37	CA 42	Pinza universale	1	
38	CA 34	Punzone diritto	1	
39	CA 74	Scatola con accessori per riparazione camere d'aria	1	
40	CA 46	Serie di leve per smontaggio pneumatici (2 pezzi)	1	

N. Fig.	Numero di ordinazione del pezzo	DENOMINAZIONE	Quantità	NOTE
DOTAZIONE DI SQUADRA				
10	CA 91	Borsa in tela grigio verde	1	
11	CA 96	Chiave piatta da mm. 20 x 22 per dadi galletti degli ammortizzatori	1	
12	CA 90	Chiave ad arco per coni sterzo e movimento posteriore	1	
13	CA 86	Cacciavite grande con manico	1	
14	CA 88	Punzone di alluminio	1	
15	CA 84	Martello da Kg. 0,300 con manico	1	
16	CA 92	Chiave a tubo da mm. 32x26 per dadi asse accoppiamento volani	1	
17	CA 94	Chiave a tubo da mm. 24x22 per dadi assi volano	1	
18	CA 20	Chiave a tubo per dadi pignone cambio	1	
19	CA 22	Asta per chiave a tubo	2	
20	CA 82	Chiave tiraraggi	1	
21	CA 2	Estrattore per ingranaggio distribuzione	1	
22	CA 8	Estrattore per parastrappi	1	

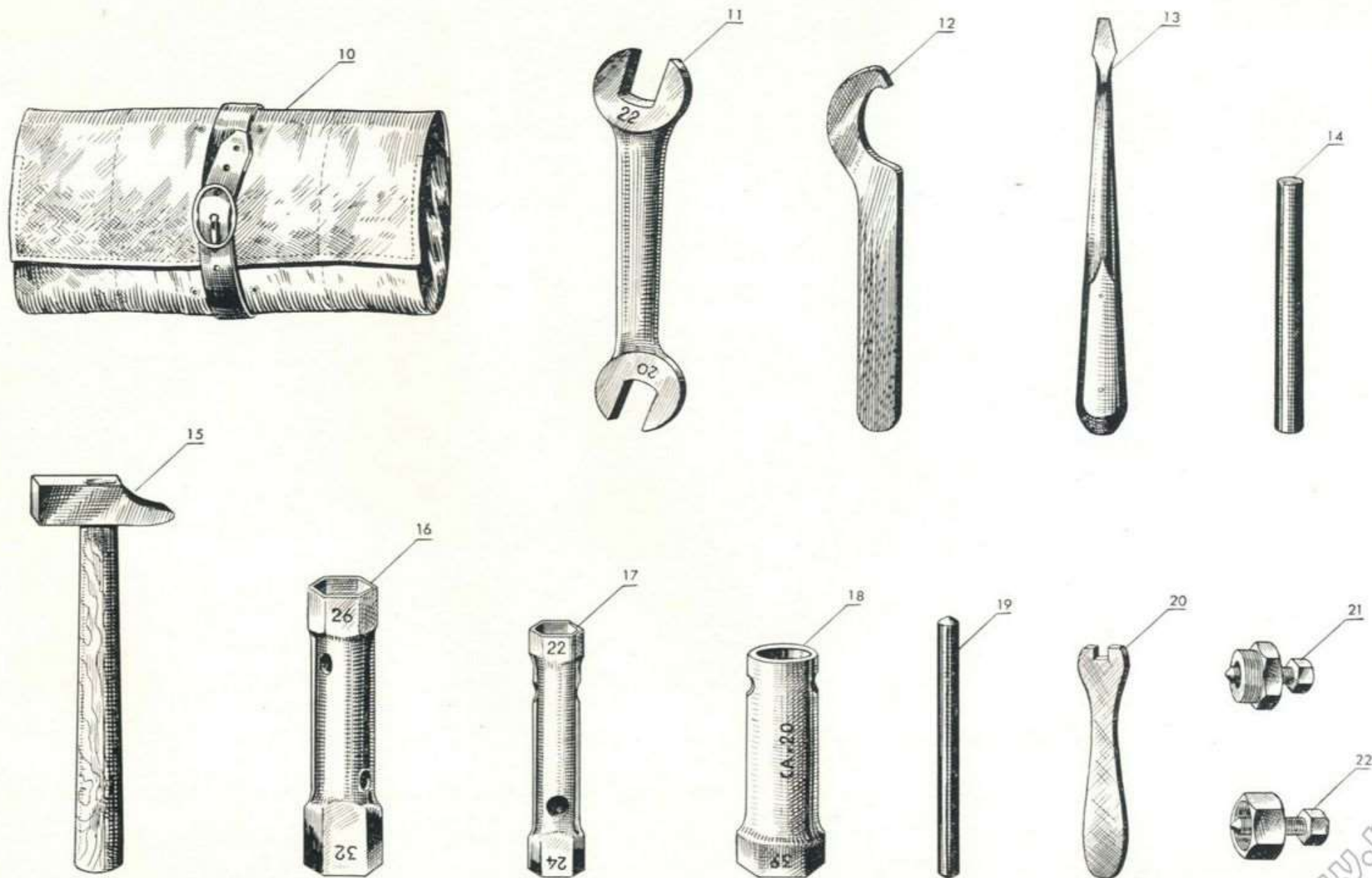

www.fpw.it

INDICE NUMERICO DELLE PARTI DI RICAMBIO

N. d'ordinazione	Tav. e N. Fig.	N. d'ordinazione	Tav. e N. Fig.	N. d'ordinazione	Tav. e N. Fig.	N. d'ordinazione	Tav. e N. Fig.	N. d'ordinazione	Tav. e N. Fig.	N. d'ordinazione	Tav. e N. Fig.	N. d'ordinazione	Tav. e N. Fig.
M 10	IV 32	M 302/1	IX 24	M 734	VI 32	M 800	IV 42	M 818	IX 22				
M 10	XII 20	M 304/1	IX 25	M 734	VI 39	M 800	VIII 13	M 820	IX 32				
M 12	V 23	M 306	IX 27	M 734	VIII 42	M 800	XVI 11	M 822	IX 30				
M 12	XIV 69	M 308/1	IX 20	M 734	VIII 43	M 800	XVI 27	M 824	IX 31				
M 12	XV 31	M 310	IX 23	M 734	XVI 39	M 800	XVI 34	M 826	IX 34				
M 12	XV 39	M 402	X 21	M 734	XVII 41	M 800	XVI 38	M 828	IX 33				
M 14	IV 30	M 406	X 23	M 734	XVII 45	M 800	XVII 40	M 836	IX 35				
M 103	IV 18	M 408/1	X 24	M 734	XVIII 29	M 800	XVII 44	M 838	IX 26				
M 104	VI 10	M 410	X 25	M 736	V 21	M 800	XVIII 28	M 840	IX 37				
M 106/2	VI 13	M 702	IV 19	M 742	VIII 50	M 800	XVIII 39	M 842	IX 38				
M 108	VI 14	M 704	IV 17	M 744	VIII 51	M 800	XIX 35	M 844	IX 39				
M 110	VI 15	M 705	V 12	M 752	V 28	M 802	IV 39	M 846/1	IX 40				
M 112	VI 11	M 705/A	V 10	M 752	VI 24	M 804	IV 35	M 848	IX 29				
M 114/1	VI 12	M 710	IV 15	M 754	V 29	M 806	IV 36	M 854/1	IX 15				
M 120	IV 21	M 712	IV 20	M 762	VI 27	M 806	VII 15	M 860	IX 16				
M 124	IV 22	M 714	IV 23	M 764	VI 26	M 806	VII 44	M 870	IX 10				
M 202	V 25	M 716/3	V 11	M 776	VI 18	M 806	IX 21	M 878	IX 13				
M 204/1	V 15	M 718	V 13	M 778	VI 17	M 806	XVIII 25	M 884	IX 14				
M 212	V 17	M 720	V 14	M 780	VI 16	M 808	IV 43	M 886	IX 11				
M 214	V 18	M 722	V 24	M 782	VI 21	M 810	IV 44	M 888	IX 12				
M 216	V 16	M 724	IV 37	M 784	VI 19	M 810	XVI 15	M 888	XIV 49				
M 218	V 20	M 724	X 11	M 786	VI 22	M 810	XVI 20	M 906	XVIII 18				
M 220	V 27	M 726	X 19	M 788	VI 20	M 810	XVI 22	M 908	IV 10				
M 222	V 22	M 730	XII 28	M 790	IV 28	M 812	IV 27	M 908	VIII 25				
M 222	XI 36	M 732	VI 31	M 792	VI 30	M 812	VIII 40	M 909	IV 11				
M 224/1	V 19	M 732	XVI 12	M 796	IV 31	M 814/1	IX 28	M 910	VII 29				
M 226	V 26	M 734	VIII 52	M 798	IV 41	M 816	IX 19	M 918	VII 30				
M 301/1	IX 18	M 734	XVI 35	M 800	IV 40	M 818	VII 43	M 930	IV 24				

N. d'ordinazione	Tav. e N. Fig.	N. d'ordinazione	Tav. e N. Fig.	N. d'ordinazione	Tav. e N. Fig.	N. d'ordinazione	Tav. e N. Fig.	N. d'ordinazione	Tav. e N. Fig.	N. d'ordinazione	Tav. e N. Fig.
M 932	IV 26	M 2178	XIII 28	M 2247	XII 29	M 3806	XVII 39	M 3858	XII 22		
M 934	IX 26	M 2180	XI 19	M 2248	XII 21	M 3806	XVII 43	M 3858	XIV 35		
M 936	X 16	M 2180	XIII 29	M 2248	XVI 46	M 3806	XVIII 27	M 3862	XIX 52		
M 2010	XII 25	M 2182	XI 20	M 2248	XIX 51	M 3814	XVII 20	M 3864	XIV 72		
M 2010	XIII 37	M 2182	XIII 30	M 3026	XVII 19	M 3814	XVII 28	M 3864	XV 42		
M 2012	XI 43	M 2184	XI 21	M 3082/1	XVII 12	M 3816	VII 41	M 3864	XIX 30		
M 2012	XII 26	M 2184	XIII 31	M 3082/1	XVII 34	M 3816	VIII 33	M 3874	XIX 18		
M 2012	XIII 25	M 2186	XI 18	M 3230	XIX 11	M 3816	XIV 34	M 3880	XX 26		
M 2014	XII 24	M 2190	XI 17	M 3232	XIX 12	M 3816	XVII 21	M 3881	XIX 21		
M 2014	XIII 32	M 2202	VIII 20	M 3654	XIV 11	M 3816	XVII 23	M 3882	XIX 19		
M 2020	XII 32	M 2202	XI 15	M 3654	XV 20	M 3816	XVII 26	M 3883	X 13		
M 2022	XII 39	M 2202	XVII 17	M 3658	XIV 71	M 3816	XVII 29	M 3883	XIX 23		
M 2032	XII 27	M 2210.2	XI 37	M 3658	XIV 73	M 3816	XVIII 34	M 3884	XIX 20		
M 2042/1	XII 23	M 2216	XI 38	M 3660	XV 41	M 3818/1	XVII 22	M 3885	X 14		
M 2042/1	XIII 38	M 2222	XI 41	M 3660	XV 43	M 3822	XVII 27	M 3885	XI 14		
M 2102	XI 35	M 2224.2	XI 44	M 3662	XIV 78	M 3824	XVII 31	M 3885	XVI 61		
M 2102	XIII 34	M 2226	XI 34	M 3662	XV 11	M 3826	IV 13	M 3885	XIX 24		
M 2106	XIII 24	M 2228/1	XI 45	M 3664	XIV 75	M 3826	XIV 28	M 3886	XIX 15		
M 2108	XIII 35	M 2230	XI 46	M 3664	XIV 79	M 3826	XV 22	M 3888/1	XIX 16		
M 2110	XIII 36	M 2238	XI 27	M 3704	XV 12	M 3826	XVII 15	M 3900	XIX 26		
M 2114	XIII 40	M 2242	XII 34	M 3704	XV 45	M 3826	XVII 32	M 3906	XIX 27		
M 2116	XIII 41	M 2244	XII 35	M 3706	XIV 77	M 3826	XVII 49	M 3908	XIX 28		
M 2118	XIII 42	M 2244	XX 15	M 3706	XV 47	M 3826	XX 20	M 3910	XIX 29		
M 2122	XIII 22	M 2246	VI 38	M 3708	XIV 68	M 3826	XX 53	M 3914	XIX 53		
M 2174	XI 24	M 2246	XII 36	M 3708	XV 38	M 3826	XX 56	M 3916	XIX 54		
M 2174	XIII 26	M 2246	XIII 17	M 3710	XIV 76	M 3828	XVII 33	M 3918	XIX 55		
M 2176	XI 23	M 2246	XIV 15	M 3710	XV 46	M 3836	XIV 61	M 3920	XIX 42		
M 2176	XI 31	M 2246	XIV 19	M 3712	XIV 74	M 3836	XV 48	M 3922	XIX 40		
M 2176	XII 38	M 2246	XIV 25	M 3712	XV 44	M 3840	XIV 13	M 3922	XX 34		
M 2176	XIII 27	M 2246	XIV 55	M 3806	VIII 12	M 3858	IV 38	M 3924	XIX 38		
M 2176	XIX 39	M 2246	XV 19	M 3806	VIII 49	M 3858	VII 40	M 3924	XX 35		
M 2176	XX 36	M 2246	XIX 49	M 3806	XVI 32	M 3858	X 12	M 3928	XIX 37		
M 2178	XI 22	M 2246	XX 16	M 3806	XVI 37	M 3858	XV 23	M 3934	XIX 44		

N. d'ordinazione	Tav. e N. Fig.	N. d'ordinazione	Tav. e N. Fig.	N. d'ordinazione	Tav. e N. Fig.	N. d'ordinazione	Tav. e N. Fig.	N. d'ordinazione	Tav. e N. Fig.	N. d'ordinazione	Tav. e N. Fig.
M 3936	XIX 45	M 4026	XIV 64	M 4080	XIV 65	M 4672	XIII 19	M 10008	IV 29		
M 3938	XIX 43	M 4026	XV 37	M 4082	XIV 62	M 4672	XX 11	M 10116	VI 25		
M 3940/1	XIX 33	M 4028	XIV 42	M 4084	XIV 63	M 7146	XII 17	M 10118	X 26		
M 3942	XIX 34	M 4028	XV 35	M 4510	VIII 11	M 7148	XII 15	M 10051	X 20		
M 3944	XIX 32	M 4030	XIV 30	M 4512	VIII 14	M 7150	XII 16	M 10052	X 22		
M 3952	XVIII 17	M 4030	XV 25	M 4512	XVI 28	M 7402/1	VIII 28	M 10308	XII 12		
M 3954	XVIII 19	M 4034	XIV 29	M 4524	VII 11	M 7404	VIII 29	M 10310	XII 11		
M 3956	XVIII 12	M 4034	XV 24	M 4530	VII 12	M 7412	VIII 41	M 10356	XIII 21		
M 3958	XVIII 13	M 4036	XIV 32	M 4533	VII 25	M 7452	VIII 31	M 10358	XIII 20		
M 3960	XVIII 15	M 4036	XV 27	M 4534	VII 13	M 7454/1	VIII 35	M 10362	XI 28		
M 3962	VIII 16	M 4038	XIV 31	M 4536	VII 16	M 7456/1	VIII 36	M 10701	XIX 10		
M 3964	XV 13	M 4038	XV 26	M 4538	VII 17	M 7462/1	VIII 44	M 10922	XX 39		
M 3978	VI 33	M 4040/1	XV 36	M 4540	VII 18	M 7464	VIII 26	M 10908/1	XX 41		
M 3986	VI 34	M 4048	XV 28	M 4542	VII 19	M 7466	VIII 27	M 11051	XVI 17		
M 3990	XI 25	M 4056	XV 21	M 4543	VII 20	M 7468	VIII 47	M 11204/1	XVII 25		
M 3890/1	XIX 17	M 4058	VI 36	M 4546	VII 22	M 7470	VIII 46	M 11208	XIV 12		
M 3892	XIX 14	M 4058	XIV 53	M 4564	VII 24	M 7472	VIII 48	M 11210	XIV 16		
M 3896	XIX 25	M 4058	XV 17	M 4568	XVIII 22	M 7474	VIII 37	M 11218	XIX 50		
M 3898/1	XIX 13	M 4060	VI 37	M 4580	VIII 18	M 7478	VIII 45	M 11228	XVI 19		
M 3999	XVIII 14	M 4060	XIII 16	M 4582	VIII 19	M 7482	VIII 38	M 11230	XVI 21		
M 4000	VIII 22	M 4060	XIV 18	M 4586	VIII 17	M 7484	VIII 39	M 11232	XVI 18		
M 4010	XVI 14	M 4060	XIV 24	M 4602	XVI 54	M 7558	VIII 30	M 11237	VII 42		
M 4015	XIV 14	M 4060	XIV 54	M 4603	XVI 55	M 7560	VI 28	M 11244	VII 36		
M 4015	XIV 51	M 4060	XV 18	M 4610	XIV 33	M 7560	VIII 32	M 11244	XVI 47		
M 4015	XVI 16	M 4060	XX 14	M 4624	VIII 24	M 7562	VIII 34	M 11244	XX 42		
M 4015	XVIII 24	M 4064	XV 14	M 4652	VI 35	M 7576	VI 29	M 11246	XX 37		
M 4018/1	XV 34	M 4066	XV 16	M 4654	XI 26	M 7850	XI 42	M 11248	XX 33		
M 4020	XV 30	M 4068	XV 15	M 4656	XIV 60	M 7854	XI 40	M 11250	XX 32		
M 4022	XIV 40	M 4070	XV 50	M 4656	XVII 11	M 7858	XIV 44	M 11264	XX 28		
M 4022	XV 33	M 4072	XV 49	M 4656	XIX 22	M 7860	XI 39	M 11278	XVII 50		
M 4023	XV 29	M 4074	XIV 67	M 4664	XIV 36	M 8734	XVII 16	M 11292/1	XVI 33		
M 4024	XV 32	M 4076	XIV 66	M 4670	XIII 15	M 10002	IV 33	M 11294	XX 49		
M 4026	XIV 45	M 4078	XIV 37	M 4670	XX 12	M 10006	IV 25	M 11296	XX 50		

N. d'ordinazione	Tav. e N. Fig.	N. d'ordinazione	Tav. e N. Fig.	N. d'ordinazione	Tav. e N. Fig.	N. d'ordinazione	Tav. e N. Fig.	N. d'ordinazione	Tav. e N. Fig.	N. d'ordinazione	Tav. e N. Fig.
M 11298	XX 51	M 14538	XIV 26	M 55192 A	XX 44	M 77601	XVII 10	M 78467	XVIII 33		
M 11307	XX 48	M 20466	VIII 21	M 55193	XX 45	M 77851	XX 38	M 78470	XX 21		
M 11328	XVI 10	M 20466	XI 16	M 55196	XX 46	M 77901	XVII 42	M 78476	XX 17		
M 11602	VIII 10	M 20466	XVII 18	M 55198	XX 47	M 77952	XVI 30	M 78478	XX 18		
M 11604	VII 14	M 20494	XII 13	M 55212	XX 55	M 77954	XVI 29	M 78480	XX 19		
M 11604	XVIII 23	M 23968	XVIII 16	M 55216	XX 57	M 78001	XVII 30	M 78482	XX 10		
M 11606	VII 21	M 35010	IV 14	M 55218/1	XX 54	M 78051	XVIII 30	M 78484	XX 13		
M 11608	XIII 12	M 35204/1	XII 30	M 73304	XIII 23	M 78066	XVIII 40	M 78488	XX 52		
M 11618	XIII 13	M 35210	XII 31	M 73320	XIII 33	M 78068	XVIII 41	M 78613	VII 23		
M 11620	XIII 10	M 36306	VII 39	M 77001	IV —	M 78070	XVIII 35	M 78616	XVIII 20		
M 11622	XIII 11	M 36306	XVII 48	M 77002	IV 34	M 78072	XVIII 36	M 78618	XVIII 21		
M 11624	XVI 40	M 36308/1	XVI 36	M 77210	IV 16	M 78074	XVIII 37	M 78620	XVII 13		
M 11632	XVI 51	M 36310	XX 41	M 77250	VI 23	M 78076	XVIII 38	M 78640	XIV 43		
M 11638	XVI 41	M 43286	XX 27	M 77256	VII 26	M 78101	XVI 13	M 78696	XIV 46		
M 11642	XVI 43	M 43504	XVI 57	M 77260	VII 27	M 78151	XVII 36	M 78698	XIV 48		
M 11644	XVI 49	M 43550	XVI 62	M 77262	VII 28	M 78310	XIX 46	M 78700	XIV 50		
M 11646	XVI 50	M 44112	XVII 14	M 77402	XII 19	M 78314	XIX 48	M 78710	XIV 47		
M 11648	XVI 44	M 44112	XVII 47	M 77406	XII 33	M 78314	XX 30	M 78716	XIV 56		
M 11650	XVI 45	M 47201	XIV 10	M 77451	XII 10	M 78320	XIX 36	M 78714	XIV 58		
M 11654	XVI 48	M 47202	XIV 70	M 77460	XIII 39	M 78348	XVIII 10	M 78718	XIV 57		
M 11657	XIII 14	M 47202	XV 40	M 77462	XI 33	M 78350	XVIII 11	M 78720	IV 12		
M 11664	VIII 23	M 47252	XV 10	M 77463	XI 32	M 78390	XIV 59	M 78720	XIV 41		
M 11674	XIV 27	M 47306	XIX 37	M 77464	XI 30	M 78398	XVIII 26	M 78722	XIV 38		
M 11678	XVII 24	M 48220	IX 17	M 77464	XII 37	M 78420	XVII 46	M 78723	XIV 39		
M 11683	XIII 18	M 49052/1	X 15	M 77466	XI 29	M 78440	XX 24	M 78724	VIII 15		
M 11702	VII 34	M 49053/1	X 10	M 77470	XI —	M 78446	XX 25	M 78740	XIV 20		
M 11704	VII 35	M 49054	X 17	M 77472	XI 10	M 78450	XX 29	M 78746	XVII 35		
M 11710	VII 37	M 49056	X 18	M 77474	XI 11	M 78456	XX 23	M 78758	X 27		
M 11728	XVII 37	M 49206	XII 14	M 77474	XVI 58	M 78458	XX 22	M 78760	X 28		
M 14530	XIV 17	M 49290	XII 18	M 77476	XI 12	M 78459	XX 31	M 78768	XVI 53		
M 14532	XIV 21	M 54362	XIV 52	M 77476	XVI 60	M 78460	XVII 51	M 78770	XVI 54		
M 14534	XIV 22	M 55140	XVIII 31	M 77478	XI 13	M 78462	XVII 52	M 78774	VII 31		
M 14536	XIV 23	M 55191/1	XX 43	M 77478	XVI 59	M 78466	XVIII 32	M 78776	VII 32		

N. d'ordinazione	Tav. e N. Fig.	N. d'ordinazione	Tav. e N. Fig.	N. d'ordinazione	Tav. e N. Fig.	N. d'ordinazione	Tav. e N. Fig.	N. d'ordinazione	Tav. e N. Fig.	N. d'ordinazione	Tav. e N. Fig.
M 78782	VII 33	CA 2	XII 21	CA 38	XXI 26	CA 62	XXI 24	CA 91	XII 10		
M 78796	VII 10	CA 8	XII 22	CA 40	XXI 32	CA 64	XXI 25	CA 92	XII 16		
M 78810	XVI 24	CA 14	XXI 18	CA 42	XXI 37	CA 66	XXI 22	CA 94	XII 17		
M 78812	XVI 25	CA 16	XXI 27	CA 44	XXI 33	CA 68	XXI 35	CA 96	XII 11		
M 78814	XVI 26	CA 20	XII 18	CA 46	XXI 40	CA 70	XXI 36	M 908	XXI 19		
M 78816	XVI 23	CA 22	XII 19	CA 48	XXI 34	CA 74	XXI 39				
M 78822	XVI 31	CA 22	XXI 16	CA 50	XXI 23	CA 76	XXI 12				
M 78824	XVI 42	CA 24	XXI 28	CA 52	XXI 13	CA 80	XXI 10				
M 78826	XVI 52	CA 26	XXI 30	CA 54	XXI 11	CA 82	XII 20				
M 78834	VII 38	CA 28	XXI 29	CA 56	XXI 15	CA 84	XII 15				
M 78840	XVII 38	CA 32	XXI 17	CA 56	XXI 15	CA 86	XII 13				
M 80618	XIX 41	CA 34	XXI 38	CA 58	XXI 21	CA 88	XII 14				
M 80614	XIX 47	CA 36	XXI 31	CA 60	XXI 20	CA 90	XII 12				

Studio Tecnico Artistico
Pubblicitario
F. GIBELLI
Via Madama Cristina, 54
Torino

IMPRONTA
Stabilimento Grafico
Via Nizza, 30 - Torino
Finito di stampare il 6 novembre
1940 - XIX

www.nepjol.info

